

<http://rcsnc.co.kr>

Innovative TECHNOLOGY

신뢰·상생·사람 중심의
미래지향적 혁신 기술을 보유한 강소기업

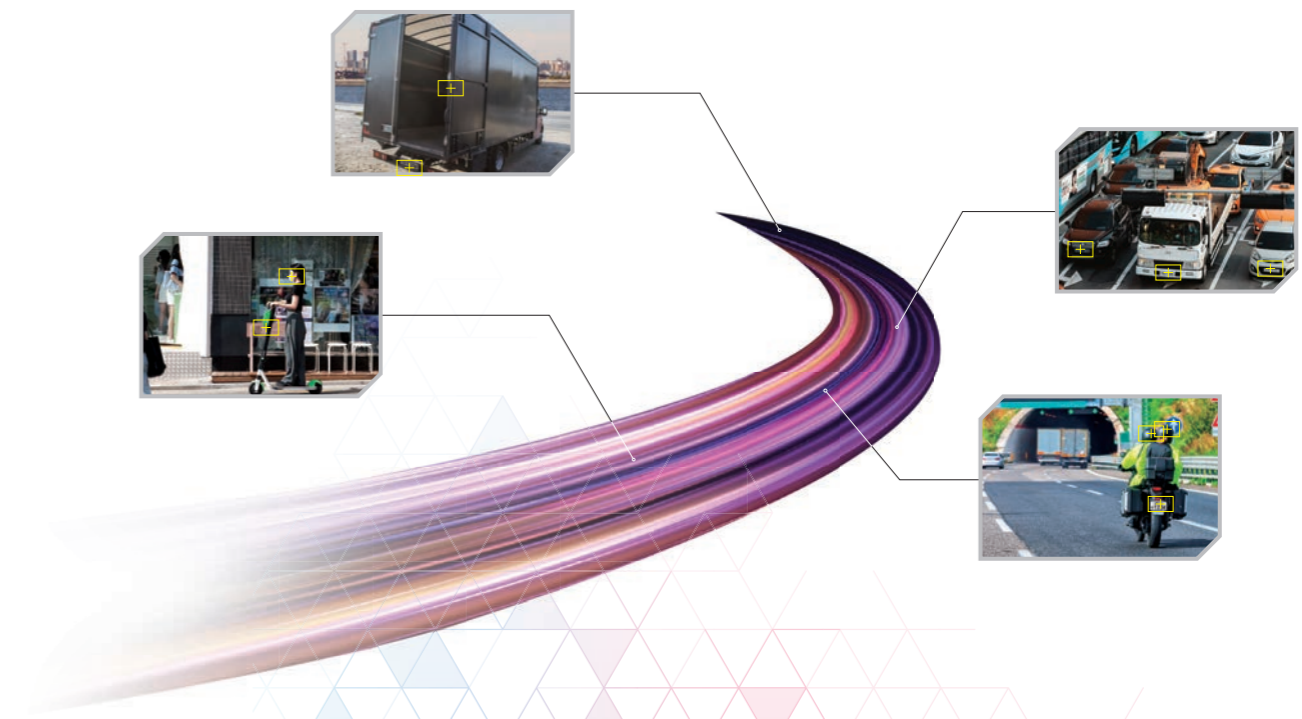

Rc Real Corporation

경기도 안양시 동안구 전파로 88, 404호 (호계동, 신원비전타워)
TEL. 031-425-6369 FAX. 031-426-6369

서울지사	서울특별시 영등포구 국회대로 800 진미파라곤 1223호
대전지사	대전광역시 유성구 유성대로 1646, 209호 (전민동, 사이언스파크)
대구지사	대구시 달성군 다시읍 서재로 7길 25 동화아이위시 3차 상가 601동 204호
경남지사	경상남도 사천시 용현면 선진공원길 102 (산학협동연구단지 306호, 307호)

Rc Real Corporation

About Us

- **회사명** | 주식회사 알씨
- **대표자** | 양 영 의
- **사업분야** | 인공지능 기반 영상감시시스템, 불법주정차 단속시스템
차량번호판독 시스템(이륜자동차 포함)
적재불량 차량 단속시스템, 열화상 · 방폭 · 수중카메라,
지능형 센터시스템, 차량번호 인식 모듈
- **본사주소** | 경기도 안양시 동안구 전파로 88, 404호
(호계동, 신원비전타워)
- **전화번호** | 031 · 425 · 6369
- **팩스번호** | 031 · 426 · 6369
- **서울지사** | 서울특별시 영등포구 국회대로 800
진미파라곤 1223호
- **대구지사** | 대구시 달성군 다사읍 서재로 7길25
동화아이위시 3차 상가 601동 204호
- **대전지사** | 대전광역시 유성구 유성대로 1646,
209호(전민동, 사이언스파크)
- **경남지사** | 경상남도 사천시 용현면 선진공원길 102
(산학협동연구단지 306호, 307호)



Contents

회사소개	2
등록 및 인증 현황	4
구매제도 안내	5
혁신조달 기술 소개	11
시스템 소개	13
종합쇼핑몰 · 혁신장터 제품규격	31
다수공급자계약 제품규격	42
다수공급자계약 옵션규격	44
산업관리소프트웨어 규격	49
인 · 허가 및 등록 현황	52
주요 거래처	54

등록 및 인증 현황

기초등록 및 인증

- 정보통신공사업 등록증 (제311423호)
- 여성기업 확인서 (제0118-2023-26007호)
- 소프트웨어사업자 확인서 (B24-282173)
- 기업부설연구소 인증서 (제2016115968호)
- 벤처기업 확인서 (제20240717030096호)
- 경기도 유망중소기업 인증 (제2022-127호)
- 강소기업 확인 취득 (제2024-00342호)
- ISO9001:2015 품질경영 인증 (ISCQM-1617)
- ISO14001:2015 환경경영 인증 (ISCEM-1004)
- 지식재산 경영인증 (2023-0041)
- 소재 · 부품 · 장비 전문기업 확인 (제27592호)
- 직무발명보상 우수기업 인증 (제2024-00147호)
- 성과공유기업 확인 (제2022-019044호)
- 가족친화 인증 (제2022-0629호)
- 조달청 나라장터 MAS 등록 (영상감시 장치)
- 조달청 나라장터 산업관리 소프트웨어 3차 단가 등록
- 조달청 혁신제품 지정 (제2023-273호)
- NIS 국가정보원 협력업체 등록 (방법시스템)
- 영상감시 시스템 K마크 인증 (PC12023-114)
- 영상감시 시스템 Q마크(품질인증) 지정서 (QA-3351)
- 차량번호판독 시스템 K마크 인증 (PC12023-115)
- 차량번호판독 시스템 Q마크(품질인증) 지정서 (QA-3352)
- 위험성평가 우수기업 인증 (제24-23-A-66호)
- ISO45001 안전보건경영시스템 인증 (OHI083324)

GS 인증

- DeepSSy v2.0 / 1등급 (17-0501)
- T-DeepSSy v1.0 / 1등급 (23-0020)
- S-DeepSSy v1.0 / 1등급 (23-0420)
- 영상 학습기반 객체 분류 및 분석시스템 v1.0 / 1등급 (24-0037)

국가 공인 시험성적서

- DeepSSy v2.0 (기용2018-00074)
- T-DeepSSy v1.0 (23-029423-01-3)
- S-DeepSSy v1.0 (23-029603-01-3)
- DeepSSy LPR 1.0 (CU22-01631K)
- 초지능 객체 분석 및 판독 시스템 v1.0 (22-079336-01-01)
- 초지능 객체 검출시스템 v1.0 (TGS-A-23-421)
- 영상학습기반 객체분류 및 분석시스템 v1.0 (CGS-2024-000023)

직접생산 확인서

- 정보시스템유지관리서비스 (8111189901)
- 차량번호판독기 (4616151601)
- 소프트웨어 유지 및 지원 (8111229901)
- 컴퓨터서버 (4321150102)
- 보안용카메라 (4617161002)
- 영상감시장치 (4617162201)
- 무인교통감시장치(4617168501)
- 금속기둥 (3010290301)
- 원격접속장치 (4322152101)

특허

- 스테레오 기법을 이용한 교차로 꼬리물기 차량 자동 단속 시스템 및 그 방법 (제10-1372843호)
- 하이브리드 병렬처리를 이용한 영상내 영역 라벨링 장치 및 방법 (제10-1392978호)
- 배경 모델링을 사용하여 검지된 물체 영역 내 파티클 필터를 이용한 시점감 연계 추적 시스템 및 방법 (제10-1422084호)
- 열화상 카메라를 이용한 이동 물체 추적 및 자동 조명 제어 시스템 (제10-1600527호)
- 학습 기반의 영상 내 관심 물체 검지 및 환경 변화에 강인한 물체 추적 방법 (제10-1735365호)
- 인공지능 기반 차량 적재불량 검출 시스템 (제10-2296471호)
- 딥러닝 기반의 후방 촬영을 통한 이륜자동차 번호판 인식 방법 및 시스템 (제10-2506971호)
- 트럭덮개 여부 판단 시스템 및 방법 (제2023-0095768호)
- 트럭 높이 측정 시스템 및 방법 (제2023-0095764호)
- 다중 관심영역 설정을 이용한 불법 주정차 차량 번호판 인식 시스템 및 방법 (제2024-0043999호)



구매제도 안내

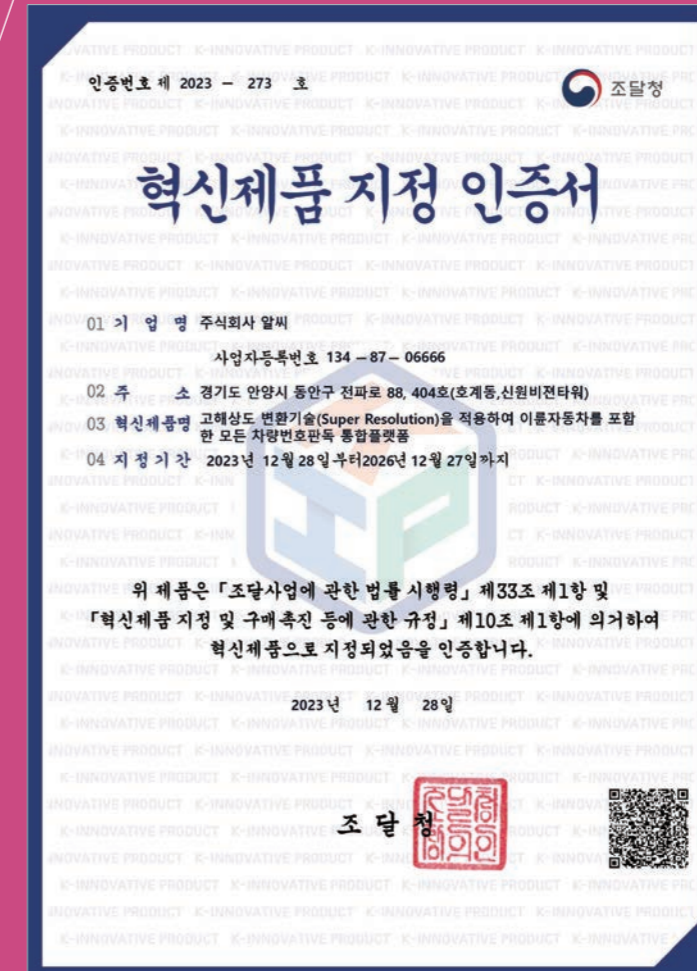

혁신제품 계약 제도

혁신제품 계약제도란?

“공공서비스 향상과 기술혁신을 위하여 공공성, 혁신성 등이 인정되는 제품”으로서 기획재정부 조달정책심의위원회의 심의를 거쳐 지정된 제품입니다.

※조달사업법 시행령 제33조, 2021.02.05

법적근거



법적근거

「조달사업에 관한 법률(제17339)」 제27조(혁신제품의 공공구매 지원)

기재부 혁신제품 지정 및 구매촉진 등에 관한 규정

제4, 5조 (혁신제품의 구매 촉진)

공공기관의 장은 조달계약을 체결하려는 때에는 혁신제품 구매를 우선 검토하도록 노력하여야 함. 기획재정부장은 혁신제품의 구매 증대를 위해 구매실적을 점검할 수 있음

기관평가 반영

· 2024년 기준 **지자체 혁신제품 목표비율 1.5% 이상**

구매책임자의 구매 손실에 대한 면책 적용

· 조달사업에 관한 법률(제17348호) 제27조(혁신제품의 공공구매 지원)

혁신제품을 구매한 수요기관의 구매책임자는 고의나 중대한 과실이 입증되지 아니하면 그 제품의 구매로 생긴 손실에 대하여 책임을 지지 아니한다.

혁신제품 수의계약 근거 조항

- 중소기업기술개발제품 우선구매제도 운영 등에 관한 시행세칙 제3조
12. 「조달사업에 관한 법률」 제27조 및 같은 법 시행령 제33조에 따라 지정된 혁신제품
- 국가계약법 시행령 제26조 (수의계약에 의할 수 있는 경우) 제1항 제5호 사목
사. 「조달사업에 관한 법률」 제27조 제1항에 따른 혁신제품을 구매하려는 경우
- 지방계약법 시행령 제25조 제1항 제8호 다목, 자목
다. 「조달사업에 관한 법률」 제27조 제1항에 따른 혁신제품을 구매하려는 경우
자. 「과학기술기본법」 등 법령에 따른 연구개발사업을 통해 개발된 제품 중 각 중앙행정기관의 장이 행정안전부장관과 협의하여 저한 기준과 절차에 따라 기술의 혁신성을 인정한 제품을 구매하려는 경우



MAS(다수공급자 계약제도)

다수공급자 계약이란?

다수의 공급자를 선정, 선의의 가격 품질경쟁을 유도하는 동시에 수요기관의 선택권을 제고하는 제도입니다.

계약제도



대상품목

- 규격(모델)이 확정되고 상용화된 물품
- 연간 납품실적이 3천만원 이상인 업체가 3개사 이상일것
- 업체공통의 상용규격 및 시험기준이 존재할 것
- 단가계약(제3자단가계약 포함)이 가능한 물품
- 기타 조달청장이 필요하다고 판단하는 물품 등

대상품목

- 기존의 최저가 1인 낙찰자 선정 방식으로는 다양성 부족과 품질 저하의 문제점이 지속적으로 지적됨에 따라 다수의 공급자를 선정, 선의의 가격, 품질경쟁을 유도하는 동시에 수요기관의 선택권을 제고하는 제도로서 정보통신기술의 발전 및 인터넷 확산에 따른 전자상거래 시대에 적합하여, 이미 미국, 캐나다 등 에서 널리 활용되고 있는 제도
- 각 공공기관의 다양한 수요를 충족하기 위하여 품질, 성능, 효율 등에서 동등하거나 유사한종류의 물품을 수요기관이 선택할 수 있도록 2인 이상을 계약상대자로 하는 계약제도로써 납품실적, 경영상태 등이 일정한 기준에 적합한 자를 대상으로 협상을 통해 계약을 체결하고 수요고객이 직접 나라장터 종합쇼핑몰 (<http://shopping.g2b.go.kr>) 에서 자유롭게 물품을 선택하여 사용하는 제도

주요내용

- 계약기간 : 2년이 원칙임
- 연간 납품실적이 3천만원 이상인 업체가 3개사 이상일것
- 계약기간 중이더라도 성능이 향상된 신제품으로 대체 가능
- 단, 조달청에 사전협의 필요
- 가격인하 : 계약자의 요청에 의하여 가격인하 가능

2단계 경쟁제도 안내

- 2단계경쟁 제안요청 적용대상
- 수요기관의 1회 납품요구 금액이 다음에 해당하는 경우 2단계 경쟁실시
- 중소기업자간 경쟁제품 : 구매예정금액 1억원 이상
- 일반제품 : 5천만원 이상
(중소기업 제조품목 : 5천만원 이상 1억원 미만 선택 적용)



산업관리소프트웨어(디지털 물) 제도

나라장터종합쇼핑몰 상용소프트웨어란?

나라장터에서 운영하는 디지털몰에서 상용소프트웨어를 계약하는 계약방식이라고 할 수 있습니다. 여기서 중요한 것은 계약방식이 3자 단가 계약으로 각 수요기관이 공통으로 필요로 하는 물자를 제조 / 구매 및 가공하는 등의 계약을 할 때 미리 단가를 정하고 각 수요기관이 직접 납품요구나 대금지급을 할 수 있는 계약을 말합니다.

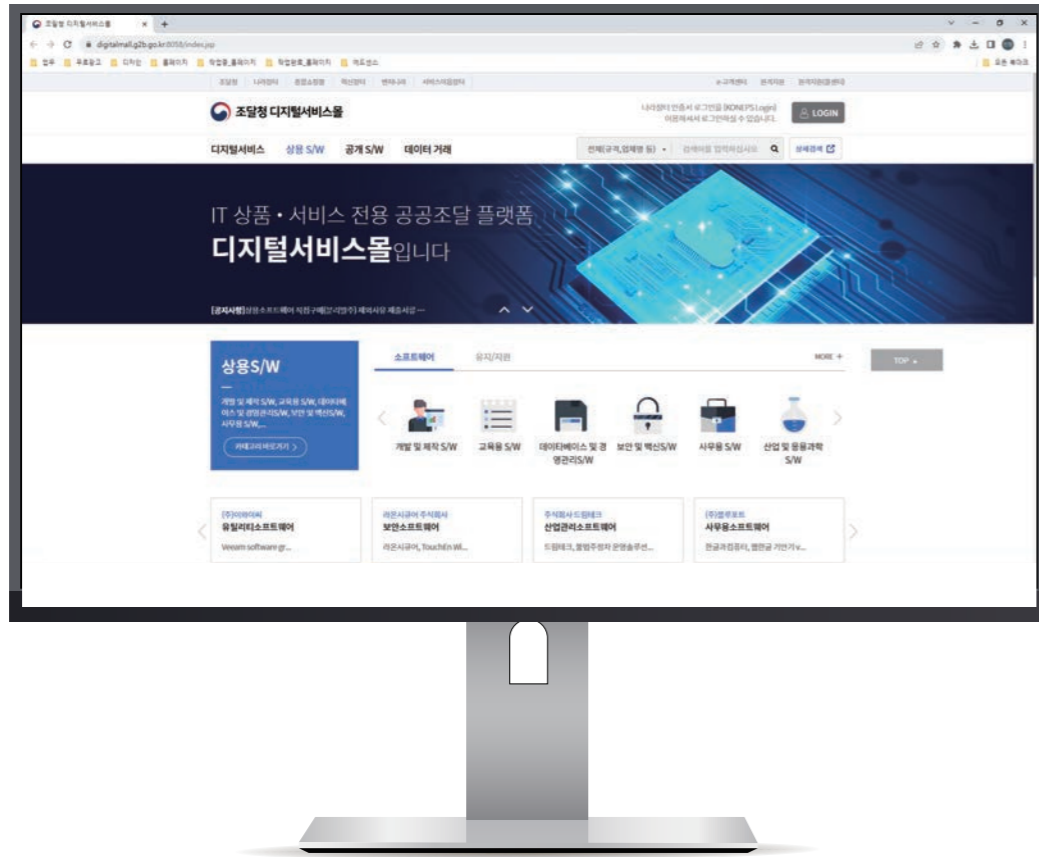

쇼핑몰제품 우선구매

상용SW 쇼핑몰제품 우선구매

1) 「조달사업에 관한 법률」 제11조, 같은 법 시행령 제11조 제1항2호 가목

수요기관의 장은 수요물자 또는 공사관련 계약을 체결할 때 계약 요청 금액 및 계약의 성격 등이 대통령령으로 정하는 기준에 해당하는 경우에는 조달청장에게 계약 체결을 요청하여야 한다.

2) 「소프트웨어 사업 계약 및 관리감독에 관한 지침」 제17조 제6항

국가기관등의 장은 직접구매 대상 상용소프트웨어가 제3항 제1호에 따른 국가종합전자조달시스템의 종합쇼핑몰에 등록된 제품일 경우 「조달사업에 관한 법률」 제11조 및 같은 법 시행령 제11조 제1항에 따라 조달청장에게 계약 체결을 요청하여야 한다.

공공조달 상생협력 지원제도

상생협력 지원제도란?

대·중소기업간 상생협력을 통해 생산되는 중소기업의 제품을 공공조달시장에 원활하게 진출할 수 있도록 지원하여 중소기업의 혁신역량 강화 및 핵심 소재·부품 기업의 판로 촉진을 돕는 제도입니다.



법적근거

- 중소기업제품 구매촉진 및 판로지원에 관한 법률(제19146호) 연간
- 중소기업부 고시 제2023-40호 공공조달 상생협력 지원제도 운영요령

우대사항

- 중소기업자간경쟁제품 직접생산 기준 완화 (협력기업의 직접생산확인증명서 활용) 주관기업 공공조달 참여가능
- 중소기업자간 경쟁제품 계약이행능력심사평가 시 입찰가점 부여
- 상생협력제품 구매실적 공공기관 평가지표 반영
- 중소기업부 기술개발제품 시범구매제도 신청자격 부여
- 중소기업부 성능인증(EPC)제도 신청자격 부여

지원기간

- 최종 선정된 지원대상의 지원기간은 선정 통보일로부터 최대 3년
- 성과가 우수하고, 주관기업에 대한 협력기업의 지원이 계속 필요하다고 판단되는 경우 지원기간 최대 3년까지 연장 가능



여성기업 제품 공공구매 제도

여성기업의 정의

여성기업이라 함은 「여성기업지원에 관한 법률 시행령」 제2조 제1항 및 「여성기업지원에 관한 법률」 제2조 제1호에 따라 “대통령령이 정하는 기준에 해당하는 기업”으로서 여성이 실질적으로 경영하는 기업을 말하며 다음 각 호의 어느 하나에 해당하는 기업을 말합니다.

1. 대표권이 있는 임원(이하 “회사대표”라 한다)으로登記되어 있는 여성이 최대출자자(자기의 명의로 소유하는 출자지분(주식회사인 경우에는 「상법」 제344조의3에 따른 의결권 없는 주식은 제외한다. 이하 같다)이 최대인 자를 말한다)인 「상법」 상의 회사(회사 대표로登記되어 있는 여성이 2명 이상인 경우로서 그 합한 출자지분이 최대인 회사를 포함한다)
2. 여성이 「소득세법」 제168조 또는 「부가가치세법」 제8조에 따라 사업자등록을 한 개인사업자

여성기업제품 우선구매제도

「여성기업지원에 관한 법률」 제9조 및 동법 시행령 제7조에 의거하여 모든 공공기관은 여성기업제품을 물품·용역의 경우 구매 총액의 5% 이상, 공사의 경우 구매총액에서 3% 이상을 구매하여야 합니다.

여성기업제품 구매실적은 기획재정부의 공공기관 경영평가항목으로 포함되어 있어 여성기업제품을 많이 구매할수록 기관의 평가가 좋아집니다.

또는 2012년 부터는 행정안전부의 지자체 합동평가지표로도 반영되어 더 좋은 평가를 받아 기관의 위상이 제고됩니다.

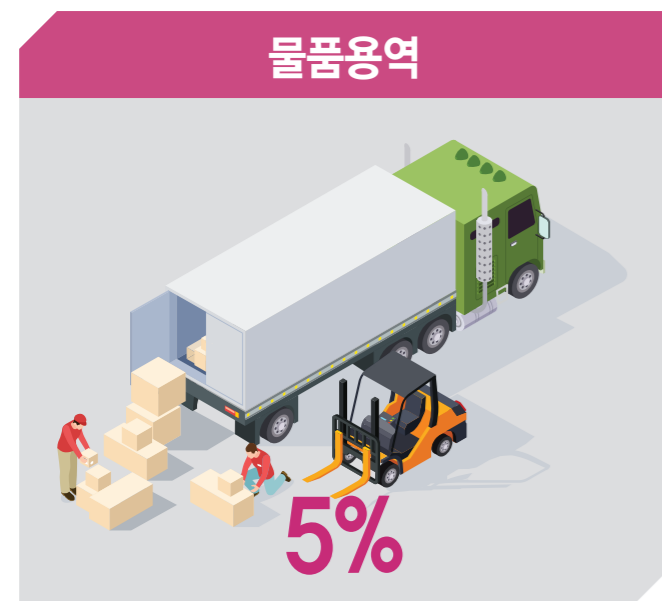

혁신조달 기술 소개

TECHNOLOGY

RC 혁신조달 기술 소개

» 저희 RC 혁신조달 핵심 기술은 카메라로 부터 입력되는 영상을, 바이큐빅(Bicubic) 보간법을 사용하여 원하는 크기의 고해상도(High Resolution : HR) 이미지로 늘려주고, 컨벌루셔널 레이어(convolutional layer)를 적용하여 노이즈 제거를 합니다.



SRCNN(고해상도 변환기술) 적용 후 LW/PH 값이 4배 개선됨을 검증 : K마크

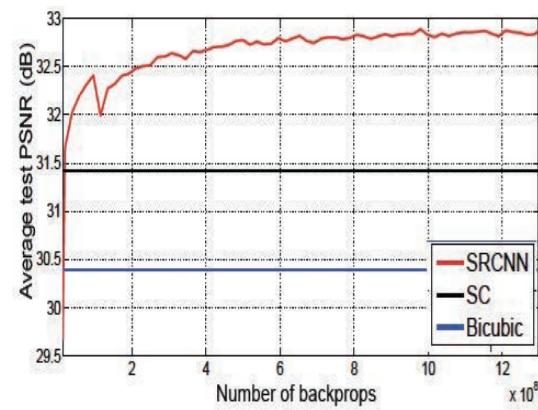

- 촬영된 영상을 고해상도로 변환(SRCNN) 후 객체 분석 및 인식
 - 운행 중인 차량 이미지에 SRCNN 적용 : 약 2.5배 LW/PH 개선
 - 일반 영상 이미지에 SRCNN 적용 : 약 4.3배 LW/PH 개선
 - 주·야간 2차선 일반자동차, 이륜자동차 번호판 동시 판독 (97%이상)
 - 주·야간 사람, 일반자동차, 이륜자동차, 번호판 최대 16개 동시 인식
 - 기존 시스템 포함 최대 100채널 일괄 운영 가능한 통합플랫폼 구성
 - 기존 시스템과 호환 : 표준 프로토콜 준수, 공통 FTP 서버 호환
- ※ 상기 모든 기능은, 공인시험기관의 K마크, Q마크를 통해 검증

시스템 소개
SYSTEM

차량번호판독 시스템

» 알씨 시스템은, SRCNN(고해상도 변환 알고리즘)을 적용하여 이륜자동차와 일반자동차 번호판을 실시간 판독 합니다.

시스템 구성



구축 제안

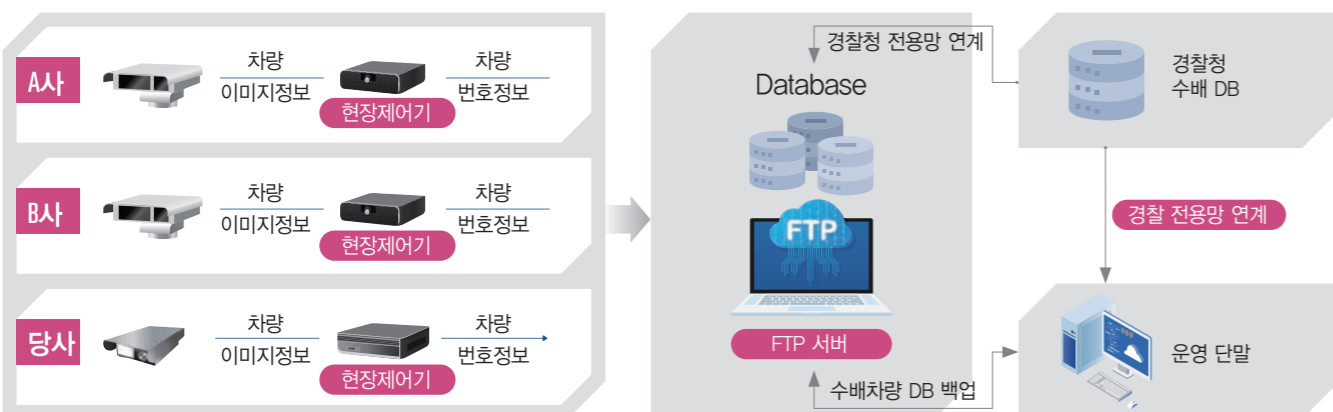

적재불량 차량 자동 단속시스템

» 알씨 적재불량 차량 자동 단속시스템은 인공 신경망 기반의 화물 적재 영역 검출과 번호판 인식 기술로 적재 불량행위를 단속합니다.



현장시스템

- 적재불량 단속 : 덮개 + 높이 + 길이 + 너비 + 판스프링
- 차량번호, 단속 사진, 단속 시간, 현장 정보 등 센터 실시간 알람
- LED 전광판 실시간 연동 지원

기술적 특징점 및 제품 성능



- | | |
|--|--|
| 01 실시간 화물자동차 덮개 유무 검지 :
현장사진, 차량번호 등과 알람 | 02 실시간 화물자동차 길이, 높이 초과 검지 :
현장사진, 차량번호 등과 알람 |
| 03 실시간 화물자동차 판스프링 검지 :
현장사진, 차량번호 등과 알람 | 04 차량 높이 및 길이 인식을 주/야간 97.5% 이상 |

Journal of the Korea Academia-Industrial cooperation Society 논문 등록 : "학습 기반 영상처리 분석을 통한 적재불량 차량 단속시스템 개발"

• (주)알씨 + 한국과학기술원(카이스트) 안보융합연구원

적용특허 1 학습 기반의 영상 내 관심 물체 검지 및 환경 변화에 강인한 물체 추적 방법 (10-1735365)	적용특허 2 인공지능 기반 차량 적재불량 검출 시스템 (10-2296471)
적용특허 3 트럭덮개 여부 판단 시스템 및 방법 (10-2023-0095768)	적용특허 4 트럭 높이 측정 시스템 및 방법 (10-2023-0095764)

불법주정차 자동단속시스템

» **알씨 불법주정차 자동단속시스템**은 딥러닝 기반 차량검지 및 판독 기술로 불법 주·정차 행위를 단속하여 선진화된 거리질서 확립에 기여합니다.

현장 시스템 구성



운영프로그램 주요기능

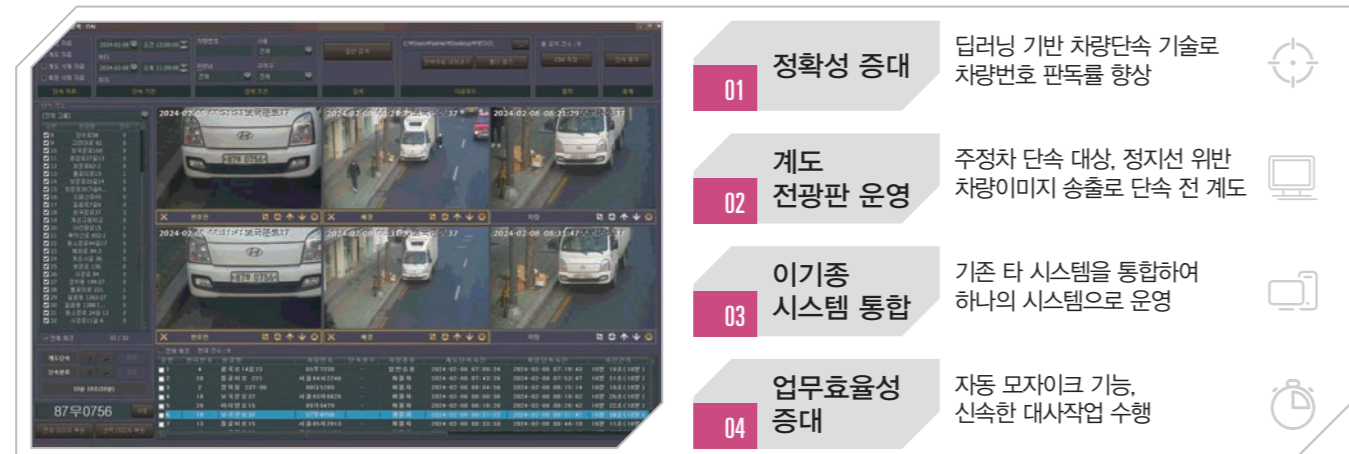

전기차 안전 충전 솔루션

Safe EV Charging Station



» 친환경자동차법 시행으로 지속적으로 증가하는 전기차 충전 시설의 화재발생을 사전에 확인하여 보다 빠른 화재 진압을 위한 전기차 안전 충전 솔루션을 소개합니다.

(주)알씨의 혁신조달 등록 열화상 듀얼 카메라를 이용하여 화재 발생 전 고온 상태를 감지하고 관제센터 및 전기차 충전소에 알람을 전달하여 사전 화재 예방 및 화재 발생 시 초기 즉각적인 대응을 위한 솔루션입니다.

전기차 안전 충전 솔루션 이벤트 알람 구성도

설정된 전기차 안전 충전 이벤트에 따라 관제센터 및 표출이 필요한 장소에 이벤트 영상 및 알람을 출력하여 화재를 사전에 예방

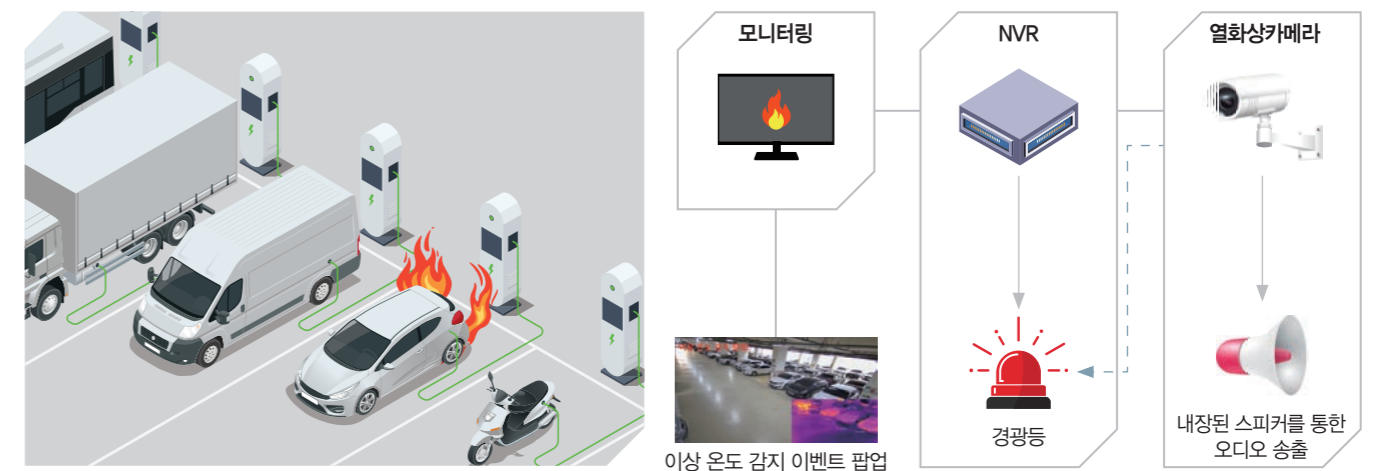

지능형 열화상 카메라 주요 기능

- 이상 고온 감지**
시설내 이상고온 감지를 통하여 상시 안전 모니터링으로 **대형 화재 예방**
- NVR 연동을 통한 이상 온도 감지 이벤트팝업**
이상 온도 상승을 감지 하였을 때, 이벤트 팝업을 통한 상시 안전 모니터링 기능
- 높은 정밀도 온도 측정**
열화상 카메라는 **높은 정밀도로 온도 측정이 가능**하며 오차율은 $\pm 3^{\circ}\text{C}$ 또는 3%로 **오차치 최소화**
- 일반 / 열화상 화면 병합 모니터링**
5M 고화질 영상과 열화상 영상 병합을 통하여 실시간 모니터링 및 온도 감시 기능
- 내장된 스피커를 통한 음성 방송**
이상 온도 상승을 감지 하였을 때, 내장된 스피커를 통해 원하는 음성 방송 송출

* 일반 영상과 열화상 화면을 개별 또는 병합 모니터링 할 수 있습니다.



통합영상관제시스템

Video Management System

다양한 3rd Party 제품과의 연동

» GIS, 지능형영상분석 등 각종 3rd party 장비 연동을 위해 표준 HTTP API 제공하여 API 접속라이선스 제한없이 영상 및 VMS 연동을 활용할 수 있습니다.

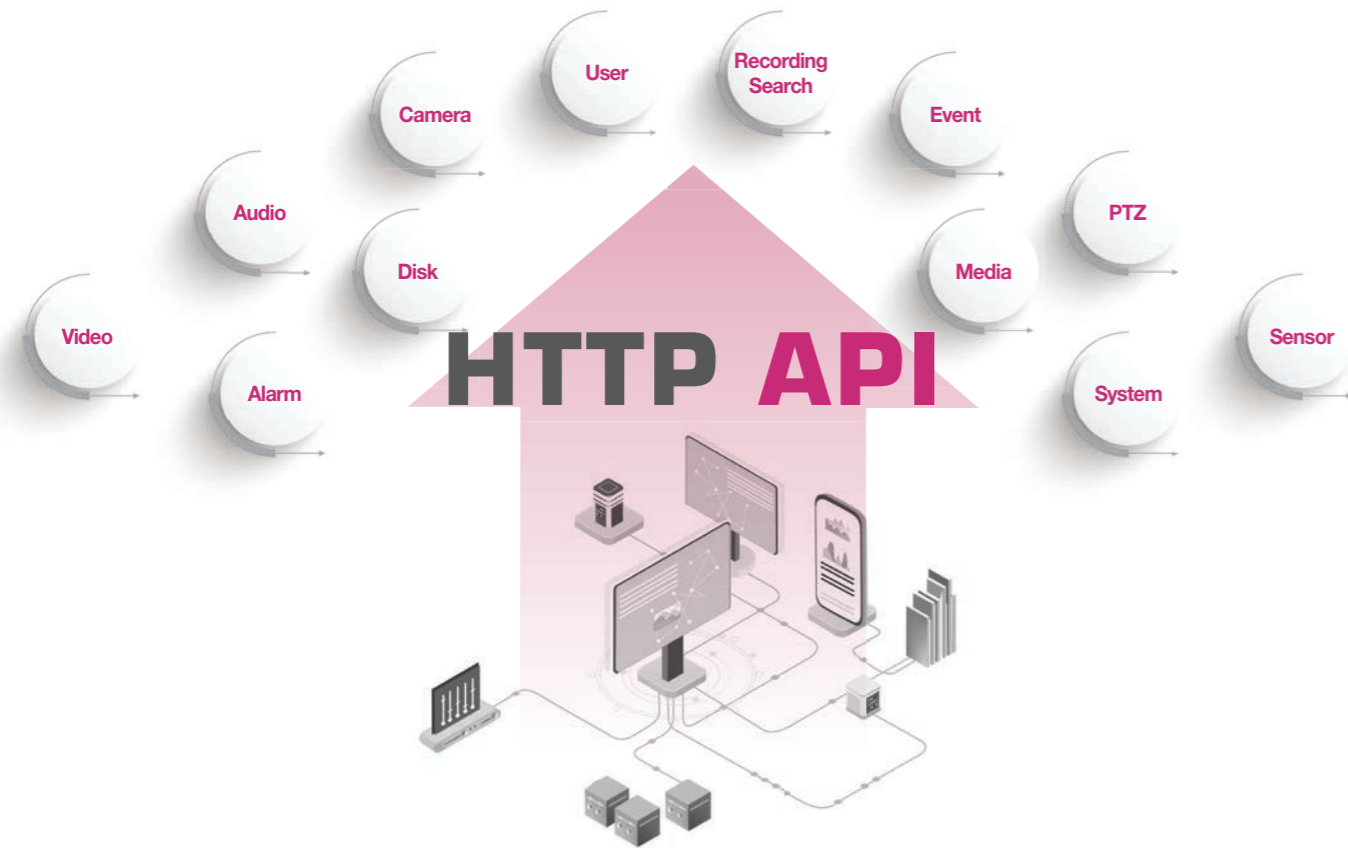

VMS Series 제품 라인업

REDBACK VMS Series는 아래와 같이 채널 확장형 256+/512+ 2종과 채널 고정형 1024 1종으로 나누어집니다.

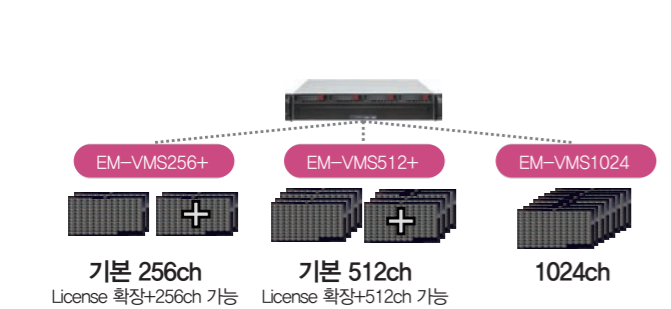

SW 서버 선택을 통한 128ch 단위로 나누어 표출

다양한 타입의 스토리지 제품과 연동

하드 내부 장착으로 이벤트 데이터를 저장하며 DAS, SAN, NAS(iSCSI) 등 다양한 방식의 스토리지에 영상 저장이 가능합니다.

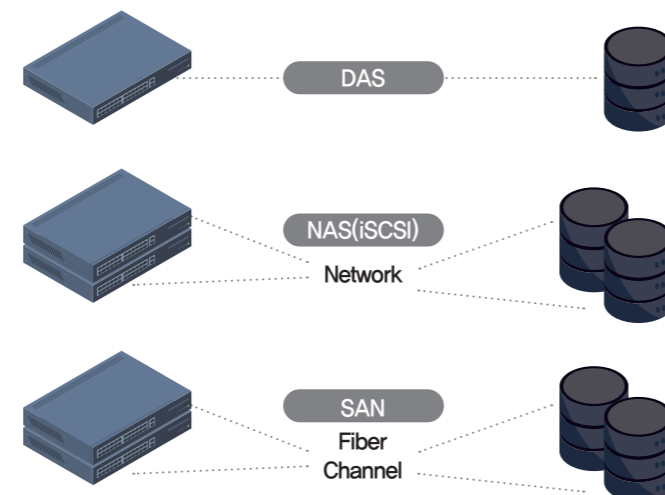

IP 비디오 월 시스템

IP Wall Control System

» 제안드리는 IP Wall 시스템은 영상 관제 및 제어가 필요한 모든 현장에 적용이 가능합니다.

IP Wall 시스템은 간편하고 직관적인 사용자 인터페이스와 제한없는 모니터 배열 및 프리셋 저장 기능을 지원합니다. 또한 NVR 및 연동된 시스템의 이벤트 표출이 가능하며 여러 사용자가 동시에 비디오 월 시스템을 제어 할 수 있습니다.

IP Wall 시스템 구성도

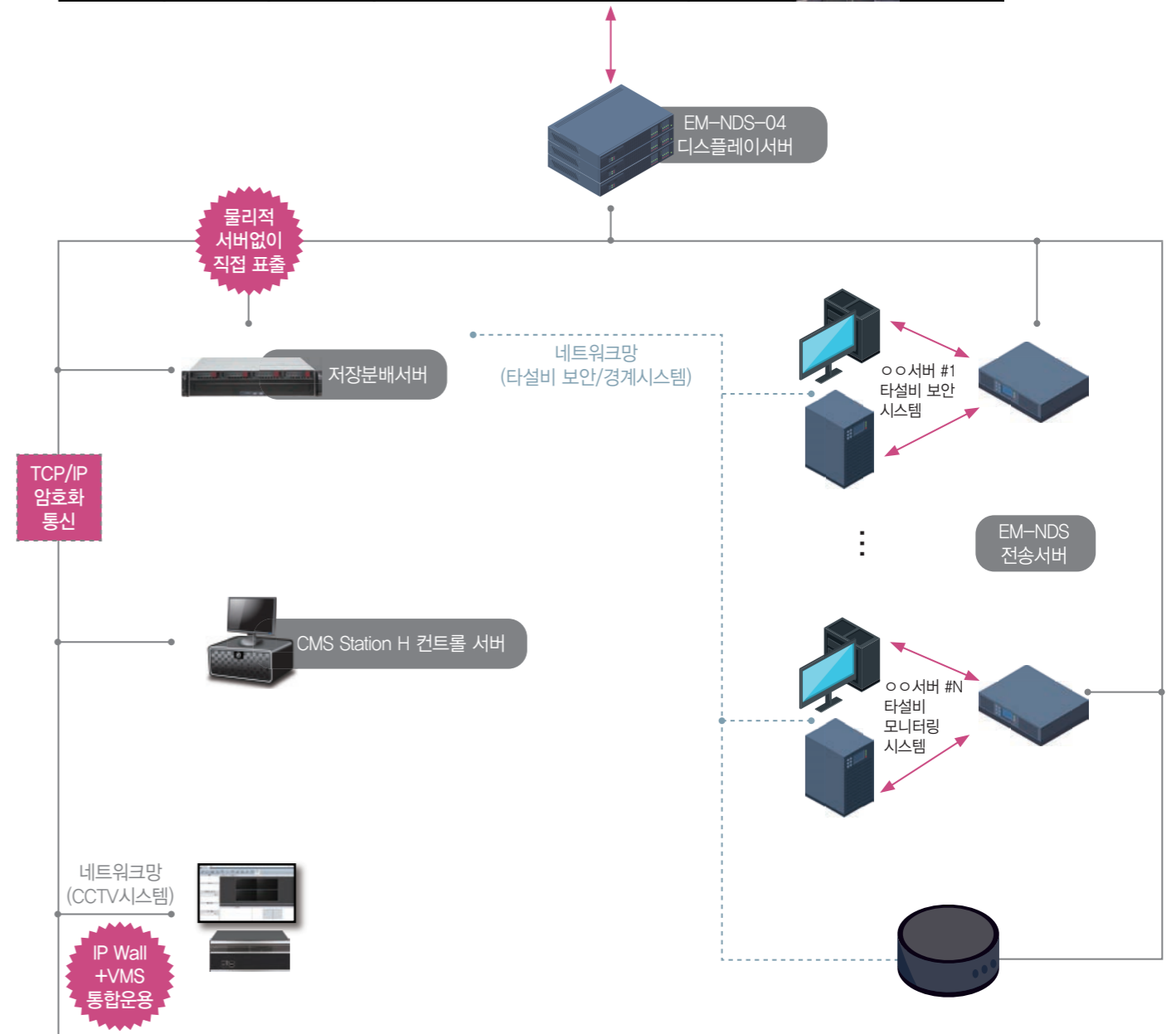

IP 비디오 월 시스템

IP Wall Control System

간편하고 직관적인 사용자 인터페이스

» 월 모니터에 표출할 영상을 직접 눈으로 확인이 가능하며, 3번의 클릭만으로 원하는 영상을 표출할 수 있도록 간편하고 직관적인 구성으로 누구나 손쉽게 조작이 가능합니다.



자유로운 모니터 레이아웃 구성

» 가로와 세로 배열이 일정한 모니터 배열 이외에도 각기 다른 사이즈의 모니터 조합이나 비정형적인 모니터 배열도 모두 지원합니다.

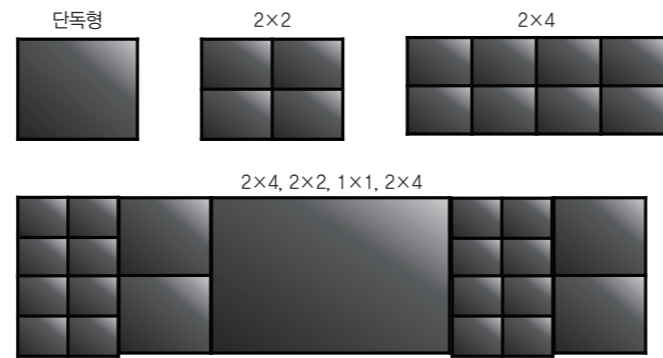

NVR 및 연동된 시스템의 이벤트 연동 가능

» NVR 및 연동된 시스템의 이벤트 발생 시 월 모니터에서 영상 팝업, 이벤트, 메시지, 이미지 팝업, 비디오 월 프리셋 동작 등의 연동기능을 지원합니다.



검색 창을 월 모니터에 띄워서 영상 검색 가능

» 실시간 영상 또는 인코딩 된 동영상 만을 표출 할 수 있는 기존 시스템과는 달리 녹화 장비와 연동된 검색창을 월 모니터에 띄워서 영상 검색이 가능합니다.



확장시에도 동일한 성능 지원

» 월 모니터 추가 시 확장을 지원하지 않거나 확장 후 성능이 저하되는 기존 Video Wall 시스템과 달리 디스플레이 서버를 추가하는 것만으로도 시스템의 확장이 가능하며 동일한 성능을 지원합니다.

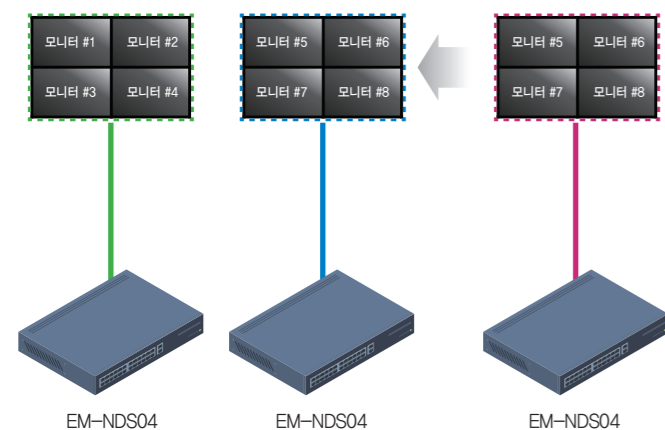

다중 사용자 및 사용자 별 권한 설정 지원

» 여러 관제 포인트에서 다중 사용자가 비디오 월을 제어할 수 있으며 각 사용자 별로 월 모니터 제어 및 영상 제어에 대한 권한을 설정 할 수 있습니다.

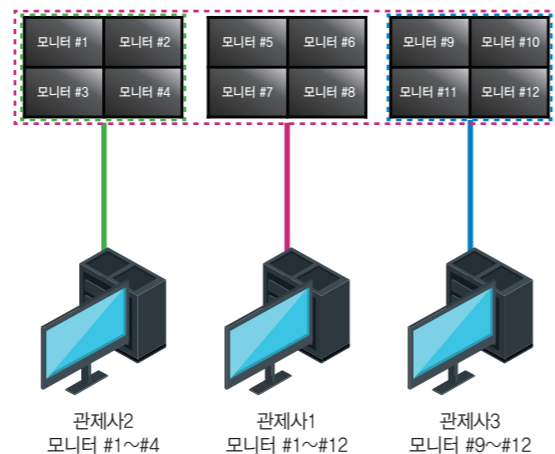

DID 모니터 전원, 밝기 제어 및 조정 지원

» RS-232를 이용한 모니터 제어, 조정 뿐만 아니라 관리소프트웨어를 통한 모니터 전원 및 밝기 제어를 지원합니다.

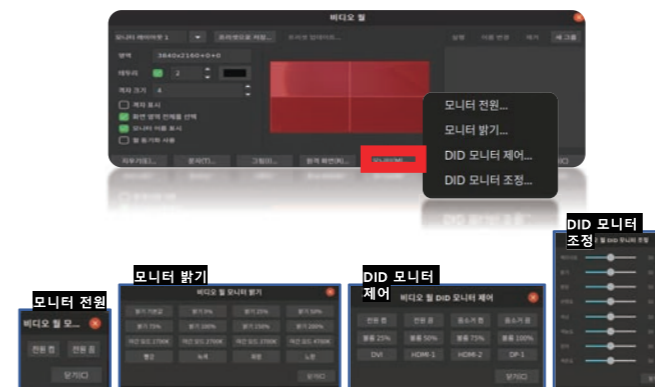

비디오 월 관리 프로그램 제공

» 비디오 월 관리 프로그램을 제공하여 설치 된 모니터의 전체 관리가 가능하며 프리셋, 카메라 순환, 그림 순환, 원격 화면 등의 기능을 즉시 실행 가능합니다. 또한 현재 표출되고 있는 영상을 확인하고 검색이 가능합니다.

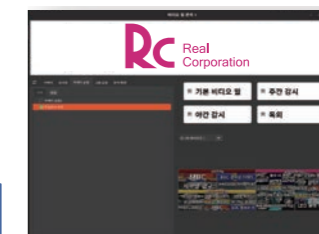

- 비디오 월 프리셋**
저장된 비디오월 프리셋을 즉시 실행 지원
- 카메라 순환**
카메라순환 그룹표시 및 ON/ OFF 지원
- 그림 순환**
그림순환 그룹표시 및 ON/ OFF 지원
- 원격 화면**
저장된 원격 화면을 즉시 실행 지원

LPR 시스템 연동 솔루션

Interworking with LPR Solution

» LPR 시스템, 카메라와 연동하여 입출차 정보를 전달하는 솔루션을 소개합니다.

LPR 주차 관제 시스템 및 LPR 기능이 내장된 카메라와 연동하여 차량번호와 입출차 정보를 전달받아 화면에 표출, 영상 저장과 차량번호, 입출차 정보의 저장을 동시에 진행하며 영상과 함께 검색이 가능합니다.

LPR 시스템 연동 솔루션 기능

- 직관적인 이벤트 표출 (라이브/검색 모드에서 동일하게 지원)
- 날짜, 시간, 카메라, 운행 정보, 차량번호(전체 또는 일부)를 통한 검색 가능
- 설정된 차량번호에 따른 영상 팝업, 알람 등 이벤트동작 가능
- NVR에서 추출된 차량번호, 입·출차 정보 및 영상정보를 LPR 시스템에 제공



LPR시스템 연동화면

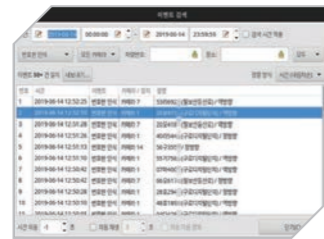

LPR시스템 연동정보 검색창

연동 LPR 시스템 제조사

- 넥스파시스템(Nexpa)
- 다래파크텍(Darae parktech)
- 라이크텍(Like tech)
- 비트컴버스(Bitcompus)
- 비엔인더스트리(BN Industry) (Hanmec IPS)
- REST API 연동 지원
- 아마노(Amano)
- 인팩비전(Inpeg Vision)
- 자우텍(Jeao Tek)
- 한맥아이피에스



주차관제



신호과속, 도로방범



수배차량

스마트시티 통합플랫폼 수배차량 연동 지원

- 스마트 도시 통합플랫폼 연동 지원
- 다양한 3rd-Party 솔루션 빠르고 편리하게 연결하는 통로 역할
- REST API 지원으로 CCTV 영상, META Data, 제어 등 연동 지원

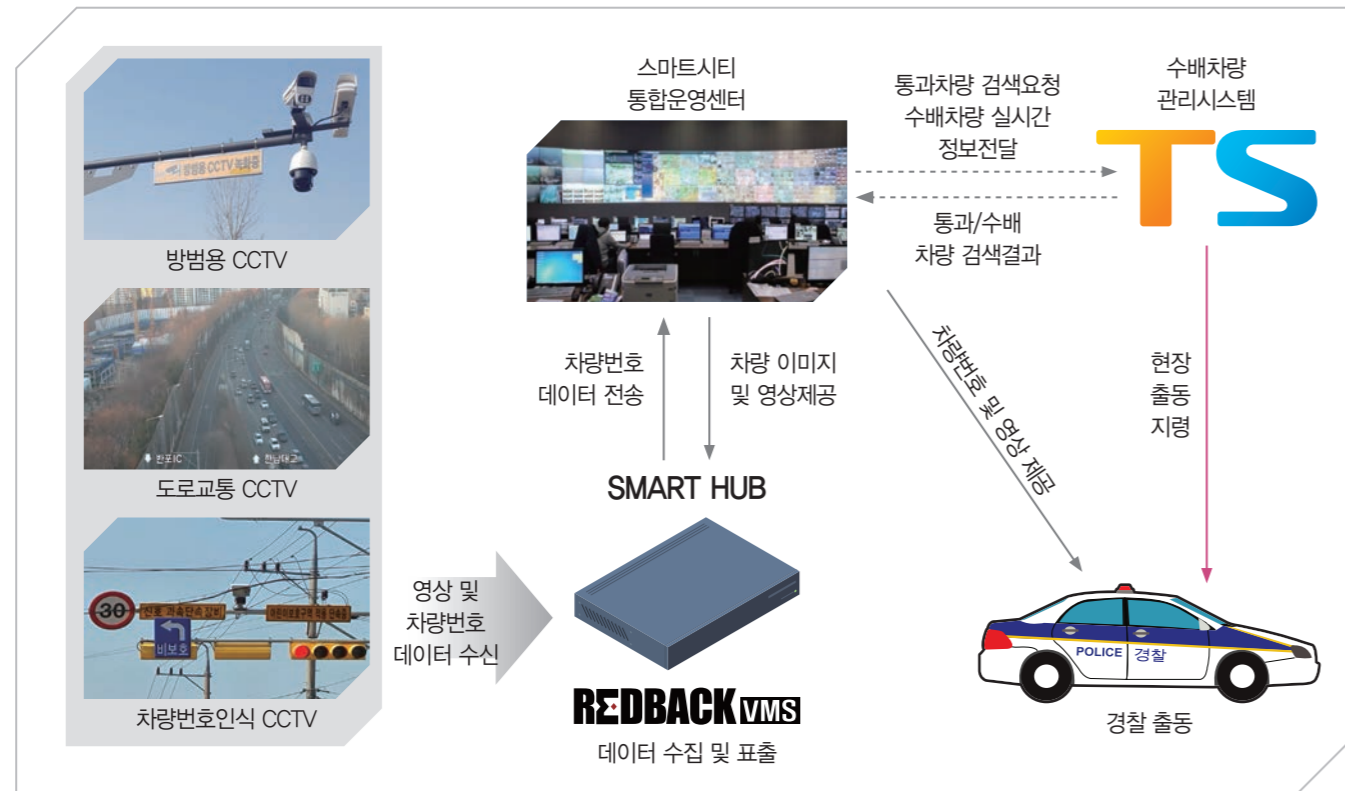

불꽃/연기 지능형 분석 솔루션

Flame/Smoke Deep Learning Analysis

» 지능형 영상 분석을 통해 불꽃 및 연기를 감지하는 솔루션을 소개합니다.

NVR에 입력되는 모든 영상에 대한 분석으로 광범위한 영역의 감시가 가능하며, 사용자가 실시간으로 영상을 통해 실제 화재 발생 유무를 신속하게 확인 및 대응이 가능합니다.

불꽃/연기 지능형 딥러닝 영상분석 솔루션 기능

- 기능(불꽃, 연기)별로 신뢰도, 관심영역 DNN 분석 모델 개별 설정 가능
- 영상 팝업, 경고를 발생 등 이벤트 알람 및 사이렌 등 외부 장비 연동 가능
- 중앙 관제실 및 분산된 다수의 관제 장소에 동시에 상황 전달 가능
- 관제 장소 별로 다른 조건으로 이벤트 알람 설정 가능



불꽃/연기 영상분석 솔루션 실시간 화면



불꽃/연기 영상분석 솔루션 설정화면

불꽃/연기 지능형 분석 솔루션 특화기능

- 저장분배장치에 AI 딥러닝 화재감지 기능을 탑재하여 저비용 고성능 지능형 분석
- 채널 별 불꽃/연기 기능 개별 활성화, 객체 분석주기, 객체 신뢰도, 움직이는 객체 분석, 다양한 객체분석 모델 등 영상분석 옵션을 통하여 사용환경에 따른 최적화된 구성과 오경보에 따른 관제피로도를 획기적으로 감소
- 객체분석 HW를 CPU, GPU로 분리 선택하여 현장에 최적화된 HW 구성
- 이벤트 지속시간, 객체인식 관심영역, 신뢰도 값 표시등 사용자 친화적 UI 제공
- 불꽃/ 연기 이벤트에 따른 다양한 알람을 지원하여 최적화된 시스템 구성

화재/연기이벤트 검색지원

- AI 지능형 영상 분석 데이터를 통해 이벤트 검색을 지원

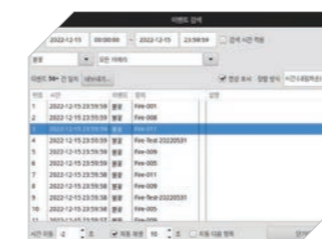

지능형 이벤트 검색 조건에 따른 검색 지원 (이벤트 종류, 채널, 시간 등의 조건 분류)

이벤트 발생 시점 이동
다음 항목 자동 재생 지원



CMS 이벤트 영상 검색 화면



NVR 이벤트 영상 검색 화면

경고방송/비상벨 시스템 연동

Emergency Call System

» 위험상황 발생시 신속한 대응이 가능한 경고방송/비상벨 시스템을 소개합니다.

지하주차장, 사각지대, 놀이터 등에 비상벨과 오디오앰프를 활용한 경고방송 시스템을 구축하거나 기존 시스템과 연동하여 위급상황 발생 시 영상 및 E-map 팝업, 경고를 발생, 경고방송 송출 등을 통하여 신속한 대응이 가능합니다.

경고방송/비상벨 연동 솔루션 기능

- 비상벨 및 블루투스 리모콘을 통한 신속한 구조 요청 가능
- 영상을 통한 현장의 실시간 상황 파악 가능
- 영상 팝업, E-map 팝업, 경고를 발생 등 이벤트 알람 가능
- 중앙 관제실 및 분산된 다수의 관제 장소로 동시에 상황 전달 가능
- 관제 장소 별 다른 조건으로 이벤트 알람 설정 가능



비상벨 시스템 연동화면

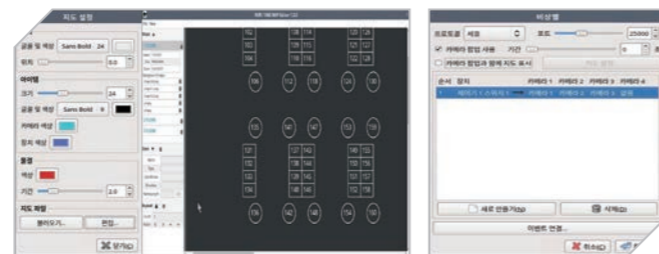

비상벨 시스템 E-map 설정창

비상벨 시스템 연동기능 설정창

연동 비상벨 시스템 제조사

넥스트로닉스(NEXTRONICS) | 세호산전(SEHO) | 이노스텍(INOSTEC) | 아이티지(ITG)
투원스컴(TWOWINS) | 하이텍(HITECH) | 이레씨즈(ERAESEEDS) | 계영정보통신(GYEYOUNG)

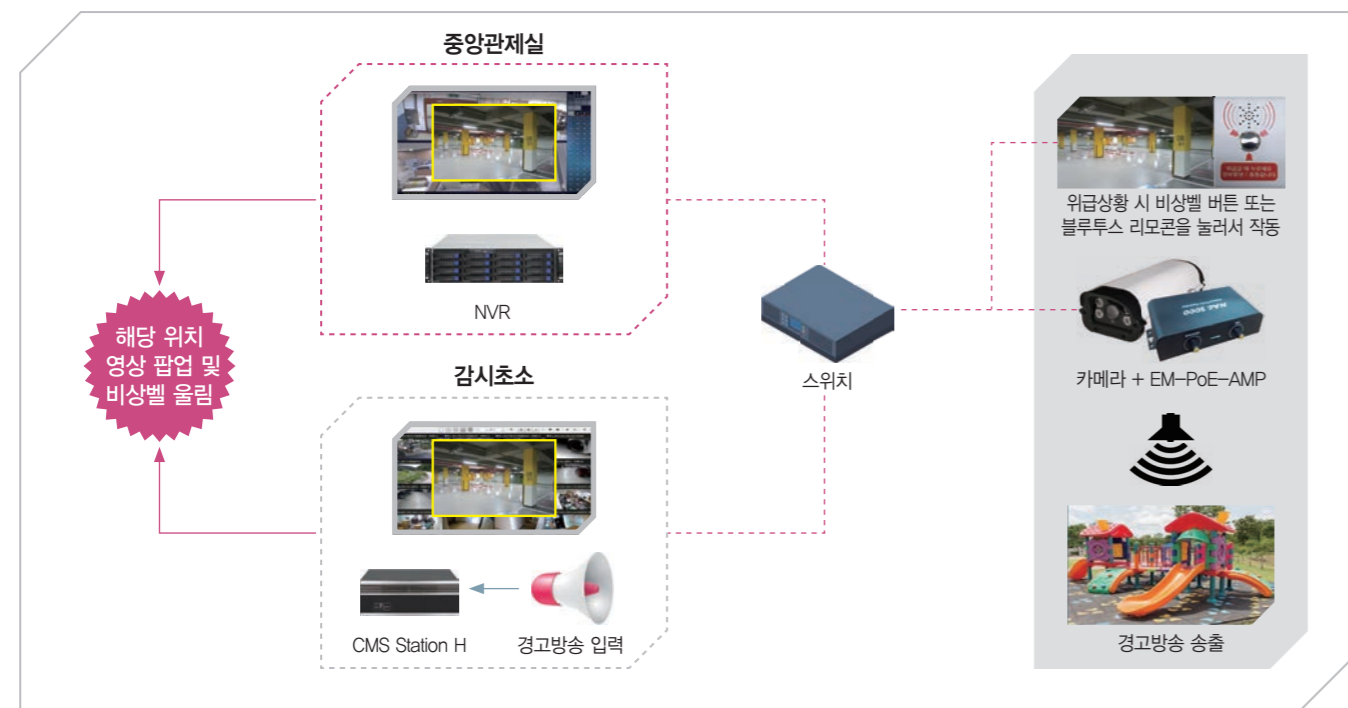

범죄 예방을 위한 여성안심화장실 전용 솔루션

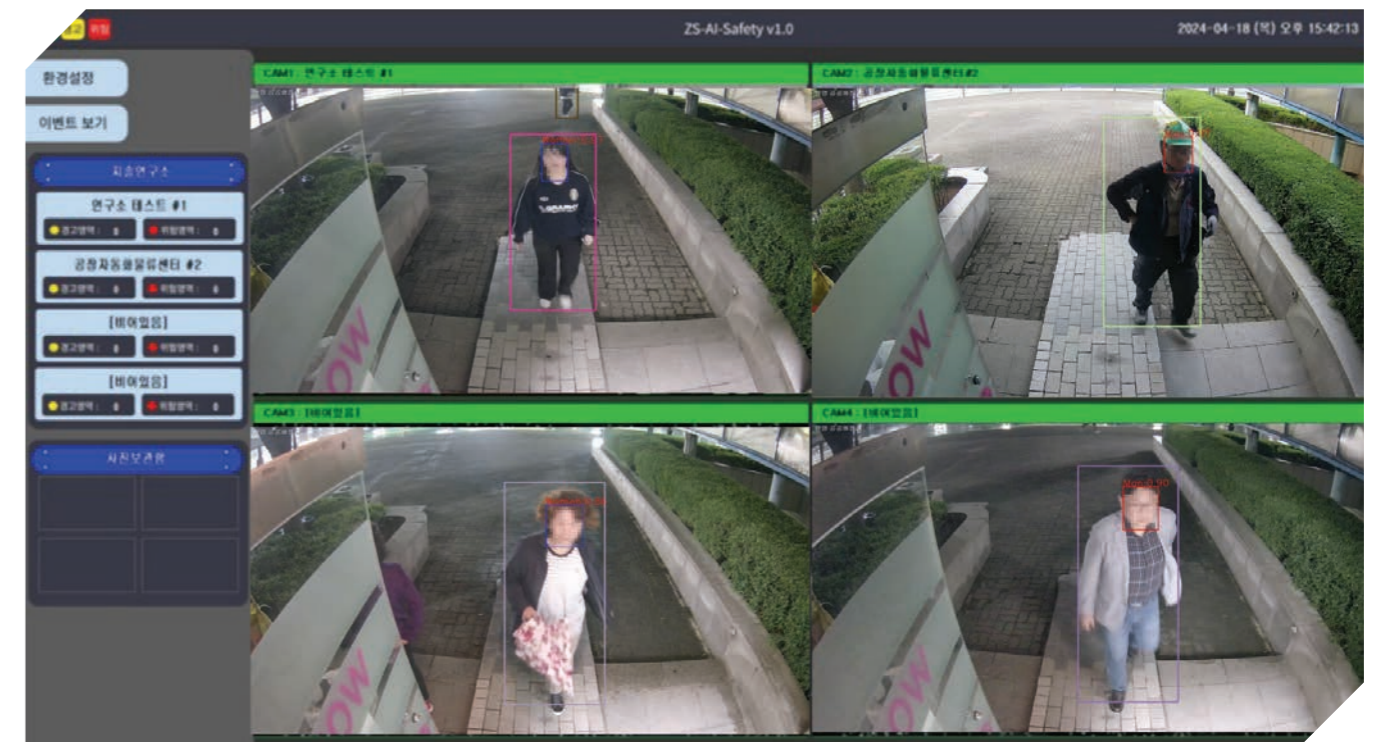

Man or Women 표시 식별되도록 박스 표시 알람 & 팝업 이미지

시스템 특징점

범죄 사전 예방

패턴 인식을 이용한 범죄 예방, 이상 징후 감지 시 안내방송을 통한 계도 기능

실시간 이벤트 감지

인공지능 알고리즘을 통한 사람, 차량 등 실시간 이벤트 검출 시 팝업 알람 및 긴급상황 신속 대응

딥러닝 기반 객체 학습

고해상도 (SRCNN) 영상 얼굴 특징 추출, 낮은 오차를 성별 판별 (남/여)

시스템 구성도

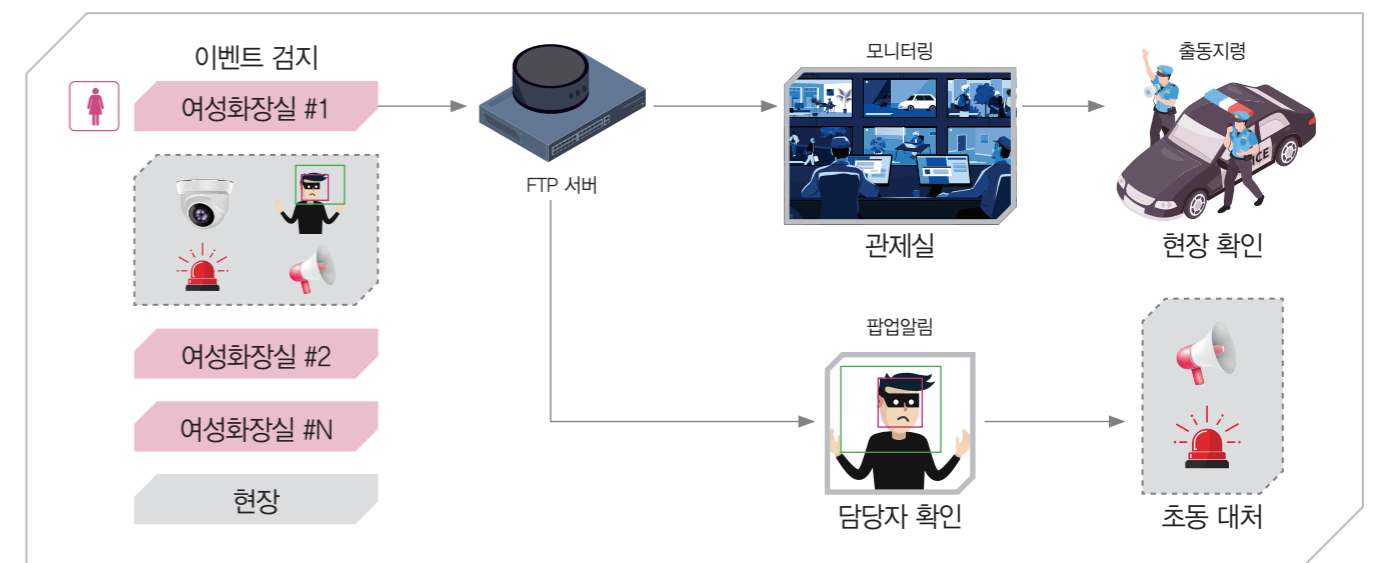

특수목적 카메라

방폭기기 등급 분류

방폭의 종류	기호	분류	기호	종류	온도등급	최고표면온도	
내압 방폭	EX d	I	탄광	메탄, 먼지	T1	300°C < T ≤ 450°C	
압력 방폭	EX P				T2	200°C < T ≤ 300°C	
안전증 방폭	EX e	II	가스증기	A 메탄, 암모니아 휘발유, 프로판	T3	135°C < T ≤ 200°C	
유입 방폭	EX o				B 도시가스, 석탄가스 에탄올	T4	100°C < T ≤ 135°C
본질안전 방폭	EX ia, EX ib					C 수소, 아세틸렌	T5
비점화	EX n				T6		T ≤ 85°C
물드 방폭	EX m						
충전 방폭	EX q	III	분진	가연성먼지			
분진 방폭	EX t						

글로벌시장에서 요구되는 다양한 방폭기기인증



방폭기기 사용 관련 법률 및 규정

산업안전보건법 (고용노동부)

- 산업안전보건법 제34조 유해, 위험 기계 등의 안전 인증 (방폭기기 안전인증제도)
- 산업안전보건법 제230조 폭발위험이 있는 장소의 설정 및 관리
- 산업안전보건법 제311조 폭발위험장소에서 사용하는 전기기계, 기구의 선정 등
- 산업안전보건법 시행령 제28조 (안전인증대상 기계 기구 등)
- 산업안전보건법 시행규칙 제58조
- 산업안전보건법 시행규칙 제7장 안전 인증

- 고용노동부 고시 제2013-53호 방호장치 의무안전인증 고시
- 노동부고시 제1993-19호 사업장 방폭구조 전기기계 기구배선 등에 관한 법률
- 노동부고시 제2010-12호 위험 기계, 기구 의무안전인증 고시
- 노동부고시 제2016-12호 안전 인증 및 자율안전확인 신고절차에 관한 고시

- 산업안전보건법 제49조의 2의 규정에 따라 석유화학공장 등 중대 산업사고를 일으킬 가능성이 높은 유해 위험 설비를 보유한 사업장으로 하여금 공정안전자료, 공정 위험성 평가, 안전운전계획 및 비상조치 계획 수립 등에 관한 사항을 기록한 **공정안전보고서(PSM)**를 작성하여 사고를 예방하도록 하고 있습니다.
- 1995년 PSM 제도 최초 도입, 현재 안전보건공단 (KOSHA)에서 관리감독

- 안전인증 위반 시에는 위 법령과 고시를 근거로하여 3년 이하의 징역 또는 2천만원 이하의 벌금에 처한다.
- 관련 법령 및 시행령, 시행규칙 > 고용노동부 사이트 (<http://moel.go.kr>)

- **중대재해처벌법 2021년 1월 국회 제정**
산업안전보건법상 산업재해 중 사망자가 1명 이상 발생하거나, 6개월 이상 치료가 필요한 부상자가 2명 이상 발생하거나, 동일한 유해 요인으로 발생하는 직업성 질병자가 1년에 3명 이상 발생한 경우

환경법 (환경부)

- 화학물질관리법 2015년 개정 시행 환경부
- 화학물질관리법 (화관법)
- 화학물질의 등록 및 평가 등에 관한 법률 (화평법)
 - 장외영향평가제도 (화학물질 안전원 <http://nics.me.go.kr/main.do>)
 - 반도체 / 디스플레이 / 2차 전지 시장 적용 근거
- 폐기물관리법 2017년 개정 시행 환경부

기타 관계법령

- 전기사업법 / 전기공사사업법 / 고압가스 안전관리법 / 도시가스사업법 / 위험물안전관리법
- 액화석유가스의 안전관리 및 사업법 / 광산안전법 / 전력기술관리법 국방군사시설사업에 관한 법률 등

특수목적 카메라/방폭, 수중, 선박용 카메라

RCS-172A 식별번호 : 25359386 **단가 : 18,920,000원**

방폭 회전형 카메라 시스템



- 방폭인증 : IECEx / ATEX / KCs
- 방폭등급 : IE d II C T6 Gb, 내압 / Ex tb III C T85°C Db, 분진
- AISI 316L Stainless Steel / IP67 방진방수 등급
- 방폭 주변 온도 : -40°C~+67°C
- 100% Gear방식 회전 메커니즘 구조 : 진동이 심한 환경에 최적
- 팬/틸트 회전각도 : 360° 무한회전 / ±90°
- 팬/틸트 회전속도 : 0.025~120°/S (기본 20°/S)
- 2MP, 1/1.9" 초저조도 CMOS Sensor / 광학 36배 Zoom Lens
- Auto Time 동작방식의 와이퍼 자동 클리닝시스템
- 고성능 하이브리드 적외선 LED장착, 가시거리 Max 100m

RCS-172B 식별번호 : 25359387 **단가 : 7,920,000원**

방폭 고정형 카메라 시스템



- 방폭인증 : IECEx / ATEX / KCs
- 방폭등급 : IE d II C T6 Gb, 내압 / Ex tb III C T85°C Db, 분진
- 방폭 주변 온도 : -40°C~+67°C
- AISI 316L Stainless Steel / IP67 방진방수 등급
- 11/1.9" High Sensitivity 초저조도 CMOS Sensor
- 광학 36배 줌 (6~216mm) & 디지털 32배 줌
- 고성능 하이브리드 적외선 LED장착, 가시거리 Max 100m
- Auto Time 동작 기능 탑재로 User의 별도 작동없이 자동 클리닝시스템

RCS-162A 식별번호 : 25359389 **단가 : 22,000,000원**

듀얼 분진방폭 PTZ카메라 시스템



- 방폭인증 : IECEx / ATEX / KCs
- 방폭 주변 온도 : -40°C~+67°C
- 방폭등급 : Ex tb III C T85°C Db, 분진방폭
- 내식성 / 내화학성의 분체도장 마감 • IP66 방진방수등급
- 염수분무시험 : KS C IEC 60068-2-52 • Aluminum Die Casting 재질
- 100% Gear방식 회전 메커니즘 구조로 진동이 심한 환경에 유리
- 발전소 / 제철소 / 시멘트 공장 등 분진방폭 지역에 최적
- 팬/틸트 무한회전으로 방폭지역에서 사각지역 없이 전방위 감시
- 팬/틸트 회전각도 : 360° 무한회전 / ±90°, 회전속도 : 0.025~150°/S
- Full HD 2MP, 1/1.9" High Sensitivity 초저조도 CMOS Sensor
- 광학 36배 줌 (6~216mm) & 디지털 32배 줌
- 열화상 640(H)×512(V) 픽셀 / 측정범위 -20°C~120°C(550°C 확장)
- 고성능 하이브리드 적외선 LED장착, 가시거리 Max 100m
- 256 Preset / 8Tour / 8Group / 8Swing

RCS-172D 식별번호 : 25359390 **단가 : 13,500,000원**

분진방폭 PTZ카메라 시스템



- 방폭인증 : IECEx / ATEX / KCs
- 방폭 주변 온도 : -40°C~+67°C
- 방폭등급 : Ex tb III C T85°C Db, 분진방폭
- 내식성 / 내화학성의 분체도장 마감 • IP66 방진방수등급
- 염수분무시험 : KS C IEC 60068-2-52 • Aluminum Die Casting 재질
- 100% Gear방식 회전 메커니즘 구조로 진동이 심한 환경에 유리
- 발전소 / 제철소 / 시멘트 공장 등 분진방폭 지역에 최적
- 팬/틸트 무한회전으로 방폭지역에서 사각지역 없이 전방위 감시
- 팬/틸트 회전각도 : 360° 무한회전 / ±90°, 회전속도 : 0.025~150°/S
- Full HD 2MP, 1/1.9" High Sensitivity 초저조도 CMOS Sensor
- 광학 36배 줌 (6~216mm) & 디지털 32배 줌
- 열화상 640(H)×512(V) 픽셀 / 측정범위 -20°C~120°C(550°C 확장)
- 고성능 하이브리드 적외선 LED장착, 가시거리 Max 100m
- 256 Preset / 8Tour / 8Group / 8Swing

RCS-172E 식별번호 : 25359391 **단가 : 5,760,000원**

분진방폭 고정형카메라 시스템



- 방폭인증 : IECEx / ATEX / KCs
- 방폭등급 : Ex tb III C T85°C Db, 분진방폭
- Aluminum Die Casting 재질
- 내식성 / 내화학성의 분체도장 마감
- 염수분무시험 : KS C IEC 60068-2-52
- IP66 방진방수등급
- Full HD 2MP, 1/1.9" High Sensitivity 초저조도 CMOS Sensor
- 광학 36배 줌 (6~216mm) & 디지털 32배 줌
- 열화상 640(H)×512(V) 픽셀 / 측정범위 -20°C~120°C(550°C 확장)
- 초저조도 : 0.002Lux / 0Lux (IR LED on시)
- 와이퍼 / Fan / Heater 지원, ONVF 지원 (Profile-S)

RCS-192A 식별번호 : 25359394 **단가 : 9,750,000원**

Armored PTZ 카메라 시스템



- 100% Gear방식 회전 메커니즘 구조로 진동이 심한 환경에 유리
- Aluminum Die Casting 재질, 내식성 / 내화학성의 분체도장 마감
- 염수분무시험 : KS C IEC 60068-2-52
- 발전소 / 제철소 / 시멘트 공장 등 분진방폭 지역에 최적
- 팬/틸트 무한회전으로 방폭지역에서 사각지역 없이 전방위 감시
- IP66 방진방수등급
- 팬/틸트 회전각도 : 360° 무한회전 / ±90°, 회전속도 : 0.025~150°/S
- Full HD 2MP, 1/1.9" High Sensitivity 초저조도 CMOS Sensor
- 광학 36배 줌 (6~216mm) & 디지털 32배 줌
- 열화상 640(H)×512(V) 픽셀 / 측정범위 -20°C~120°C(550°C 확장)
- 고성능 하이브리드 적외선 LED장착, 가시거리 Max 100m
- 256 Preset / 8Tour / 8Group / 8Swing
- 와이퍼 / Fan / Heater 지원, ONVF 지원 (Profile-S)

RCS-192B 식별번호 : 25359395 **단가 : 4,480,000원**

Armored 고정형 카메라 시스템



- Aluminum Die Casting 재질
- 내식성 / 내화학성의 분체도장 마감
- 염수분무시험 : KS C IEC 60068-2-52
- 발전소 / 제철소 / 시멘트 공장 등 분진방폭 지역에 최적
- IP66 방진방수등급
- Full HD 2MP, 1/1.9" High Sensitivity 초저조도 CMOS Sensor
- 광학 36배 줌 (6~216mm) & 디지털 32배 줌
- 열화상 640(H)×512(V) 픽셀 / 측정범위 -20°C~120°C(550°C 확장)
- 고성능 하이브리드 적외선 LED장착, 가시거리 Max 100m
- 초저조도 : 0.002Lux / 0Lux (R LED On시)
- 와이퍼 / Fan / Heater 지원, ONVF 지원 (Profile-S)

RCS-172C 식별번호 : 25359388 **단가 : 4,840,000원**

소형 방폭 카메라 시스템



- 방폭인증 : IECEx / ATEX / KCs / JPEX / NEPSI
- 방폭등급 : IE d II C T6 Gb, 내압 / Ex tb III C T85°C Db, 분진
- 방폭 주변 온도 : -40°C~+65°C
- AISI 316L Stainless Steel / 전해연마
- IP67 방진방수 등급
- 2MP, 1/1.9" High Sensitivity 초저조도 CMOS Sensor
- 광학 36배 줌 (3.6~10mm)
- 초저조도 : 0.002Lux
- ONVF 지원 (Profile-S) / PoE Class 3(IEEE 802.3af) 지원
- 방폭 케이블 글랜드 / 방폭 전용 케이블 적용

RCS-182A 식별번호 : 25359392 **단가 : 6,820,000원**

수중 네트워크 카메라



- Full HD 2MP Zoom Lens 수중 네트워크 카메라
- 수중 최대 100m / 상시 40m
- 수중에서 카메라 본체와 케이블 분리/결합가능/수중특수커넥터 장착
- IP67 방진방수 등급
- Smart White LED (조명 밝기 조정)
- AISI 316L Stainless Steel / 강화유리 / 수중전용AF 코팅
- 수중전용 Cable (20m 50m 100m)
- 4배 광학 줌/3~12mm Motorized Lens
- PoE 지원 / ONVF 지원 (Profile-S)
- 선박/해양 생태환경/상하수도관리/수중 환경 및 수질관리
- 수영장 사고 예방/수중드론/스마트어항/가두리양식장 등

RCS-182B 식별번호 : 25359393 **단가 : 8,820,000원**

수중 네트워크 카메라



- Full HD 2MP Zoom Lens 수중 네트워크 카메라
- 수중 최대 100m / 상시 40m
- 수중에서 카메라 본체와 케이블 분리/결합가능/수중특수커넥터 장착
- IP67 방진방수 등급
- 최대 21W 고효율 LED 및 4색 LED 적용 (특히 제10-2380791호)
- Smart White LED (조명 밝기 조정)
- AISI 316L Stainless Steel / 강화유리 / 수중전용AF 코팅
- 수중전용 Cable (20m 50m 100m)
- 4배 광학 줌/3~12mm Motorized Lens
- PoE 지원 / ONVF 지원 (Profile-S)
- 선박/해양 생태환경/상하수도관리/수중 환경 및 수질관리
- 수영장 사고 예방/수중드론/스마트어항/가두리양식장 등

주요응용분야

방폭카메라 주요응용분야



오일 & 가스



석유 화학



정유 공장



육해상 플랜트



원자력 발전소 / 제철소



수소 충전소



석탄화력 발전소



육군탄약고 / 공군유류창고 / 해군구축함



각종 유해화학 환경

수중카메라 주요응용분야



드론 잠수함

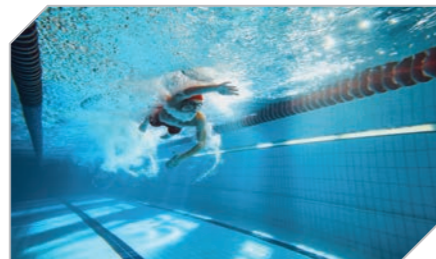

수영장

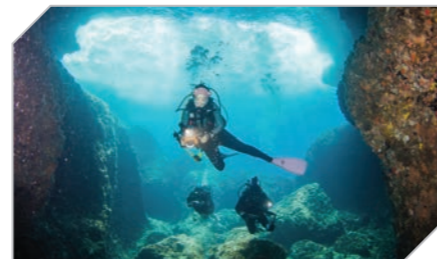

해양 환경 연구



여과 공장



댐 / 저수지 / 강



해상 풍력 발전소



On / Off shore

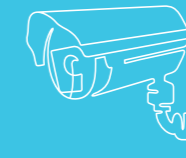

종합쇼핑몰 · 혁신장터 제품규격

고해상도 변환기술

Super Resolution CNN

<http://rcsnc.co.kr>

종합 쇼핑몰 · 혁신장터 제품 규격

종합 쇼핑몰 · 혁신장터 제품 규격

이미지	식별번호	품명 (모델명)	모델(부품)명	규격/재질	단위	수량	단가
	24992615	IR DOME 카메라 (RCS-105A)	RCDM-B503IAZ-P1	500만화소, 3배줌	EA	1	1,105,000원
	25359377	IR DOME 카메라 (RCS-105C)	RCDM-A504IAHB	500만화소, 2.7~12mm, 1/2.8"	EA	1	950,000원
	24941366	IR BULLET 카메라 (RCS-122A)	TCAM-4322MBR	200만화소, 2.8~12mm, 4.3배줌	EA	1	1,070,000원
	24941370	IR BULLET 카메라 (RCS-125A)	RCBL-B502IAZ	500만화소, 3.6~11mm	EA	1	1,455,000원
	24941372	IR BULLET 카메라 (RCS-128A)	RCBL-B802IAH-P1	800만화소, 4.5~10mm	EA	1	1,955,000원
	25359378	IR BULLET 카메라 (RCS-122C)	RCBL-A204IAHB	200만화소, 2.8~12mm, 1/2.8"	EA	1	980,000원
	25359379	IR BULLET 카메라 (RCS-125C)	RCBL-A504IAHB	500만화소, 2.7~12mm, 1/2.8"	EA	1	1,245,000원
	25359380	IR BULLET 카메라 (RCS-125D)	RCBL-B503IAHB	500만화소, 3.6~11mm, 1/1.8"	EA	1	1,240,000원
	25359383	열화상 카메라 (RCS-150A)	EM-IX8060-MB	200만화소, Thermal 80(H)x60(V) Pixels	EA	1	1,950,000원
	25359384	열화상 카메라 (RCS-150B)	AX8	30만화소, Thermal 80(H)x60(V) Pixels	EA	1	3,750,000원
	25359385	열화상 카메라 (RCS-165A)	PHIE-F5005TWS3	500만화소, 2.7~13.5mm, Thermal 256(H)x192(V), 열화상+실화상	EA	1	2,800,000원
	24941381	스피드 돔 카메라 (RCS-142A)	RCSD-B236IAT-P1	200만화소, 6~216mm	EA	1	3,665,000원
	24941383	스피드 돔 카메라 (RCS-142C)	RCSD-W236IAT-P1	200만화소, 6~216mm, Wiper	EA	1	3,295,000원
	24941387	스피드 돔 카메라 (RCS-148A)	RCSD-B436IAN	800만화소, 6.5~260mm	EA	1	4,635,000원

이미지	식별번호	품명 (모델명)	모델(부품)명	규격/재질	단위	수량	단가
	25359381	스피드 돔 카메라 (RCS-145A)	RCSD-B436IAHB	400만화소, 6~216mm, 1/1.8"	EA	1	3,510,000원
	24941413	차량검지 카메라 PT Driver (RCL-105D)	RCLP-B5003 SSMH	듀얼 2-1차선, 500만화소, 15~50mm, IR 755nm	EA	1	14,500,000원
			SNT-1300	220VAC, 355°	EA	1	
	24941419	차량검지 카메라 PT Driver (RCL-109D)	RCLP-C8904SSMH	듀얼 3-2차선, 890만화소, 11~40mm, IR 755nm	EA	1	15,900,000원
			SNT-1300	220VAC, 355°	EA	1	
	24941397	네트워크 스위치 (RCS-100CP-1)	NGE-2110P	8Port, 광지원	EA	1	938,000원
	24941398	네트워크 스위치 (RCS-100CP-2)	NGE-2128P	24Port, 광지원, PoE	EA	1	1,850,000원
	25359420	네트워크스위치 (RCS-100CP-1A)	NGI-2208PI	8Port, 8ch PoE, 2ch SFP 산업용 L2	EA	1	1,680,000원
	25359421	전원공급장치 (RCS-100CP-PO)	CPC-2008	8Port, 8ch	EA	1	548,000원
	25368051	전원공급장치 (RCS-300-PWZ-4)	SRC-400	6ch	EA	1	950,000원
	24941399	모니터 (RCS-100CP-3)	22MP410	LED, 22"	EA	1	305,000원
	24941400	DID 모니터 (RCS-100CP-4)	43UH7J	LED, 43"	EA	1	2,426,000원
	25359403	모니터 (RCS-100CP-4A)	49VL5G	LED, 49"	EA	1	4,370,000원
	25359394	모니터 (RCS-100CP-4B)	55VL5F	LED, 55"	EA	1	10,125,000원
	24941401	하드디스크드라이브 (RCS-100CP-5)	ST8000VX010	8TB, SATA 6Gb/s	EA	1	940,000원
	25359396	하드디스크드라이브 (RCS-100CP-5A)	ST16000VE002	16TB, SATA 6Gb/s	EA	1	2,550,000원

종합 쇼핑몰 · 혁신장터 제품 규격

종합 쇼핑몰 · 혁신장터 제품 규격

이미지	식별번호	품명 (모델명)	모델(부품)명	규격/재질	단위	수량	단가
	25359397	하드디스크드라이브 (RCS-100CP-5B)	ST12000NM004J	12TB, SAS 12Gb/s	EA	1	2,200,000원
	25359398	하드디스크드라이브 (RCS-100CP-5C)	ST20000NM002D	20TB, SAS 12Gb/s	EA	1	3,608,000원
	25369296	하드디스크드라이브 (RCS-100CP-5H)	S2K-H14RSS	14TB, SAS 12Gb/s	EA	1	5,962,800원
	24941402	저장 서버 (RCS-100CP-7)	EM-16B8	16Ch NVR, 8 Bay, 리눅스	EA	1	4,745,000원
	24941403	저장 서버 (RCS-100CP-8)	EM-36B8	36Ch NVR, 8 Bay, 리눅스	EA	1	6,742,000원
	25359399	저장 서버 (RCS-100CP-7A)	RCNVR-16U2M	16Ch NVR, 8Bay, 리눅스	EA	1	4,965,000원
	25359400	저장 서버 (RCS-100CP-7B)	RCNVR-36U2M	36ch NVR, 8Bay, 리눅스	EA	1	7,175,000원
	25359401	저장 서버 (RCS-100CP-7C)	RCNVR-64U2M	64ch NVR, 8Bay, 리눅스	EA	1	8,875,000원
	25359402	저장 서버 (RCS-100CP-7D)	RCNVR-128U2M	128ch NVR, 8Bay, 리눅스	EA	1	12,600,000원
	24941404	운영 PC (RCS-100CP-10)	CMS Station H	32Ch Display, 960 fps	EA	1	1,836,200원
	24941405	IP 서버 (RCS-100CP-11)	EM-NDS-04	HDMI x 2, DP Port x 2 out	EA	1	9,500,000원
	25359405	비디오 관리 시스템 (RCS-100CP-V128)	EM-VMS128+	128ch	EA	1	20,042,000원
	25359406	비디오 관리 시스템 (RCS-100CP-V256)	EM-VMS256+	256ch	EA	1	30,000,000원
	25359407	비디오 관리 시스템 (RCS-100CP-V512)	EM-VMS512+	512ch	EA	1	44,000,000원

이미지	식별번호	품명 (모델명)	모델(부품)명	규격/재질	단위	수량	단가
	25359408	비디오 관리 시스템 (RCS-100CP-V1024)	EM-VMS1024	1,024ch	EA	1	74,000,000원
	25359409	스토리지 에어리어 네트워크 (RCS-100CP-SA2U)	EM-JBOD12B+	2U Rack Mount, 12Bay	EA	1	27,600,000원
	25359410	스토리지 에어리어 네트워크 (RCS-100CP-SA5U)	EM-JBOD84B+	5U Rack Mount, 84Bay	EA	1	69,000,000원
	25359411	스토리지 에어리어 네트워크 (RCS-100CP-ST2U)	EM-SAN12B	2U Rack Mount, 12Bay, Intel 2C 2.2GHz	EA	1	62,250,000원
	25359412	스토리지 에어리어 네트워크 (RCS-100CP-ST5U)	EM-SAN84B	5U Rack Mount, 84Bay, Intel 2C 2.2GHz	EA	1	151,800,000원
	25359413	랜접속카드 (RCS-100CP-SANC)	QLE2672	Dual 16Gbps Fibre Channel	EA	1	2,421,000원
	25359414	AI 서버 (RCS-100CP-AISL)	AI-SERVER-LPR-10-1U	LPR-10ch	EA	1	9,868,500원
	25359415	AI 서버 (RCS-100CP-AISF)	AI-SERVER-Fire-25-1U	Fire-25ch	EA	1	13,108,500원
	25359416	NDS 시스템 (RCS-100CP-NDS4K)	EM-NDS-04-4K	HDMI 4 Port	EA	1	12,712,000원
	25359417	Video Encoder (RCS-100CP-NTS)	EM-NTS	HDMI Encoder	EA	1	828,000원
	25359418	스트리밍 서버 (RCS-100CP-SS1)	EM-ESTS-SERVER-128	128ch	EA	1	7,665,000원
	25359419	스트리밍 서버 (RCS-100CP-SS2)	EM-ESTS-SERVER-1K	1,024ch	EA	1	24,165,000원
	25359422	IP 스피커 (RCS-300-IPSC)	NT-PACW30	30W IP Column Speaker, PoE 지원	EA	1	850,000원
	25359423	IP 스피커 (RCS-300-IPSH)	NT-PAHS30	30W IP Horn Speaker, PoE 지원	EA	1	850,000원

종합 쇼핑몰 · 혁신장터 제품 규격

종합 쇼핑몰 · 혁신장터 제품 규격

이미지	식별번호	품명 (모델명)	모델(부품)명	규격/재질	단위	수량	단가
	25359424	비상벨 단말기 비상벨 (RCS-300-EBP-1)	VTC-500	2 Port	EA	1	1,651,000원
NSB-0100			DC 12V	EA	1		
	25359425	비상벨 서버 비상벨 수신기 비상벨 마이크 모니터 (RCS-300CP-EB-1)	CMS-5500i	1TB, 비상통화 음성 및 영상 저장 지원	EA	1	11,678,400원
CES-5216			16ch	EA	1		
CER-5200			비상벨 시스템 원격제어 및 통화장치	EA	1		
22MP410			LED, 22"	EA	1		
	25359426	비상벨 서버 비상벨 수신기 비상벨 마이크 모니터 (RCS-300CP-EB-2)	CMS-5500	비상통화 음성 저장 지원	EA	1	7,979,000원
CES-5216			16ch	EA	1		
CER-5200			비상벨 시스템 원격제어 및 통화장치	EA	1		
22MP410			LED, 22"	EA	1		
	25359427	비상벨 (RCS-300-EB-2)	CEC-5230	경광등 및 마이크, 스피커 내장형	EA	1	412,000원
	25359428	비상벨 수신기 (RCS-300-EB-3)	CES-5216	비상벨 전원공급 및 신호중계 (16ch)	EA	1	882,000원
	24941361	운영자 서버 모니터 (RCL-100CP-4)	RCOP-100U2Z	i7, 16GB, Windows 10	EA	1	7,500,000원
22MP410			LED, 22"	EA	1		
	24941362	DB 파일 메시지 서버 (RCL-100CP-5)	RCDFM-100U2Z	i7, 16GB, Windows 10	EA	1	7,500,000원
	24941363	엔진 지능형 서버 (RCL-100CP-6)	RCEG-32U4Z	i7, 16GB, Windows 10	EA	1	9,800,000원
	24941364	녹화 서버 (RCL-100CP-7)	RCRE-256U2Z	i7, 16GB, Windows 10	EA	1	8,200,000원
	24941365	통합 서버 (RCL-100CP-8)	RCTO-16U4Z	i7, 16GB, Windows 10	EA	1	8,500,000원
	25359429	부착대 카메라 브래킷 (RCS-500-A)	TJM-R76A1T1	1M, CCTV용, $\phi 76.3 \times 1000$ mm, 1.5T	EA	1	752,000원
PM-CFB3042301			130(W) \times 140(H) \times 130(D)mm	EA	1		
	25359490	금속상자 (RCS-500-H1)	EN-B354030	350(W) \times 400(H) \times 300(D)mm	EA	1	898,000원
	25359491	금속상자 (RCS-500-H2)	EN-B405035	400(W) \times 500(H) \times 350(D)mm	EA	1	1,510,000원

이미지	식별번호	품명 (모델명)	모델(부품)명	규격/재질	단위	수량	단가
	25359492	금속상자 (RCS-500-H3)	EN-B556555	550(W) \times 650(H) \times 550(D)mm	EA	1	1,805,000원
	25359493	금속상자 (RCS-500-H4)	EN-B606555	600(W) \times 650(H) \times 550(D)mm	EA	1	2,200,000원
	25359494	금속기둥 (RCS-500-PP)	RCCP-P8M62	$\phi 216.3 \times 8000 \times 6$ mm, 합체, 리시버, 모니터(16Inch) 포함	EA	1	5,804,050원
	25359495	금속기둥 (RCS-501-PP)	RCCP-P8M66	$\phi 267.4 \times 8000 \times 6$ mm, 합체, 리시버, 모니터(16Inch) 포함	EA	1	6,820,000원
	25359496	금속기둥 (RCS-502-PP)	RCCP-P8M10	$\phi 267.4 \times 8000 \times 6$ mm, 합체, 리시버, 모니터(16Inch) 포함	EA	1	7,653,800원
	25359497	금속기둥 (RCS-503-PP)	RCCP-P4A11	$\phi 127 \times 4000 \times 2$ mm, 합체, 리시버, 모니터(16Inch) 포함	EA	1	2,826,600원
	25359498	금속기둥 (RCS-504-PP)	RCCP-P6A21	$\phi 152.4 \times 6000 \times 3$ mm, 합체, 리시버, 모니터(16Inch) 포함	EA	1	4,845,400원
	25359499	금속기둥 (RCS-505-PP)	RCCP-P3A5	$\phi 101.6 \times 2500 \times 1.5$ mm, 합체, 리시버, 모 니터(16Inch) 포함	EA	1	2,422,000원
	24941373	IR BULLET 카메라 네트워크 스위치 부착대 함체 누전차단기 서지보호기 (RCS-122AP-5)	TCAM-4322MBR	200만화소, 2.8~12mm, 4.3배줌	EA	1	3,578,000원
NGE-2110P			8Port, 광지원	EA	1		
TJM-R76A1T1			1M, CCTV용, $\phi 76.3 \times 1000$ mm, 1.5T	EA	1		
EN-B404530			SUS, W400xH450xD300mm	EA	1		
32GRHs			20A	EA	1		
	24941377	IR BULLET 카메라 네트워크 스위치 부착대 함체 누전차단기 서지보호기 (RCS-125AP-5)	SL300-LP	전원+통신	EA	1	3,912,000원
RCBL-B502IAZ			500만화소, 3.6~11mm	EA	1		
NGE-2110P			8Port, 광지원	EA	1		
TJM-R76A1T1			1M, CCTV용, $\phi 76.3 \times 1000$ mm, 1.5T	EA	1		
EN-B404530			SUS, W400xH450xD300mm	EA	1		
32GRHs	20A	EA	1				
SL300-LP	전원+통신	EA	1				

종합 쇼핑몰 · 혁신장터 제품 규격

종합 쇼핑몰 · 혁신장터 제품 규격

이미지	식별번호	품명 (모델명)	모델(부품)명	규격/재질	단위	수량	단가
	24941379	R BULLET 카메라 네트워크 스위치 부착대 함체 누전차단기 서지보호기 (RCS-128AP-5)	RCBL-B802IAH-P1	800만화소, 4.5~10mm	EA	1	4,684,000원
			NGE-2110P	8Port, 광지원	EA	1	
			TJM-R76A1T1	1M, CCTV용, φ76.3×1000mm, 1.5T	EA	1	
			EN-B404530	SUS, W400xH450xD300mm	EA	1	
			32GRHs	20A	EA	1	
			SL300-LP	전원+통신	EA	1	
			RCBL-B502IAZ	500만화소, 3.6~11mm	EA	1	
	24992617	IR BULLET 카메라 네트워크 스위치 부착대 함체 서지보호기 스피커 오디오앰프 (RCS-125AP-3)	RCBL-B502IAZ	500만화소, 3.6~11mm	EA	1	5,292,000원
			NGE-2110P	8Port, 광지원	EA	1	
			TJM-R76A1T1	1M, CCTV용, φ76.3×1000mm, 1.5T	EA	1	
			EN-B404530	SUS, W400xH450xD300mm	EA	1	
			SL300-LP	전원+통신	EA	1	
			CU-42FOU	20W, 컬럼 Type	EA	1	
			MA-106	60W	EA	1	
	24941388	스피드 돔 카메라 네트워크 스위치 부착대 함체 서지보호기 누전차단기 (RCS-142AP-5)	RCSD-B236IAT-P1	200만화소, 6~216mm	EA	1	5,758,000원
			NGE-2110P	8Port, 광지원	EA	1	
			TJM-R76A1T1	1M, CCTV용, φ76.3×1000mm, 1.5T	EA	1	
			EN-B404530	SUS, W400xH450xD300mm	EA	1	
			SL300-LP	전원+통신	EA	1	
			32GRHs	20A	EA	1	
			RCSD-W236IAT-P1	200만화소, 6~216mm, Wiper	EA	1	
	24941390	스피드 돔 카메라 네트워크 스위치 부착대 함체 서지보호기 누전차단기 (RCS-142CP-5)	RCSD-W236IAT-P1	200만화소, 6~216mm, Wiper	EA	1	6,613,000원
			NGE-2110P	8Port, 광지원	EA	1	
			TJM-R76A1T1	1M, CCTV용, φ76.3×1000mm, 1.5T	EA	1	
			EN-B404530	SUS, W400xH450xD300mm	EA	1	
			SL300-LP	전원+통신	EA	1	
			32GRHs	20A	EA	1	
			RCSD-B436IAN	800만화소, 6.5~260mm	EA	1	
	24941394	스피드 돔 카메라 네트워크 스위치 부착대 함체 서지보호기 누전차단기 (RCS-148AP-5)	RCSD-B436IAN	800만화소, 6.5~260mm	EA	1	7,365,000원
			NGE-2110P	8Port, 광지원	EA	1	
			TJM-R76A1T1	1M, CCTV용, φ76.3×1000mm, 1.5T	EA	1	
			EN-B404530	SUS, W400xH450xD300mm	EA	1	
			SL300-LP	전원+통신	EA	1	
			32GRHs	20A	EA	1	
			RCSD-B236IAT-P1	200만화소, 6~216mm	EA	1	
	24941395	스피드 돔 카메라 네트워크 스위치 부착대 함체 서지보호기 스피커 오디오앰프 (RCS-142AP-3)	RCSD-B236IAT-P1	200만화소, 6~216mm	EA	1	7,138,000원
			NGE-2110P	8Port, 광지원	EA	1	
			TJM-R76A1T1	1M, CCTV용, φ76.3×1000mm, 1.5T	EA	1	
			EN-B404530	SUS, W400xH450xD300mm	EA	1	
			SL300-LP	전원+통신	EA	1	
			CU-42FOU	20W, 컬럼 Type	EA	1	
			MA-106	60W	EA	1	

이미지	식별번호	품명 (모델명)	모델(부품)명	규격/재질	단위	수량	단가
	24941396	스피드 돔 카메라 네트워크 스위치 부착대 함체 서지보호기 스피커 오디오 앰프 전원공급장치 (RCS-142AP-4)	RCSD-B236IAT-P1	200만화소, 6~216mm	EA	1	7,938,000원
			NGE-2110P	8Port, 광지원	EA	1	
			TJM-R76A1T1	1M, CCTV용, φ76.3×1000mm, 1.5T	EA	1	
			EN-B404530	SUS, W400xH450xD300mm	EA	1	
			SL300-LP	전원+통신	EA	1	
			CU-42FOU	20W, 컬럼 Type	EA	1	
			MA-106	60W	EA	1	
			SRC-400	6Ch	EA	1	
			RCSD-B436IAN	800만화소, 6.5~260mm	EA	1	
	25002605	스피드 돔 카메라 네트워크 스위치 카메라 브라켓 함체 서지보호기 누전차단기 모니터 통합 서버 (RCSS-108TP)	RCSD-B436IAN	800만화소, 6.5~260mm	EA	1	16,967,000원
			NGE-2110P	8Port, 광지원	EA	1	
			PM-CFB3042301	박스형, 130Wx140Hx130Dmm	EA	1	
			EN-B404530	SUS, W400xH450xD300mm	EA	1	
			SL300-LP	전원+통신	EA	1	
			32GRHs	20A	EA	1	
			22MP410	LED, 22"	EA	1	
			RCTO-16U4Z	i7, 16GB, Windows 10	EA	1	
			RCSD-B236IAT-P1	200만화소, 6~216mm	EA	1	
	24941412	차량검지 카메라 PT Driver 함체 (RCL-105DH)	RCLP-B5003SSMH	듀얼 2-1차선, 500만화소, 15~50mm, IR 755nm	EA	1	15,550,000원
			SNT-1300	220VAC, 355°	EA	1	
			EN-B404530	SUS, W400xH450xD300mm	EA	1	
			RCSD-B236IAT-P1	200만화소, 6~216mm	EA	1	
	24941411	차량검지 카메라 PT Driver 함체 네트워크 스위치 누전차단기 서지보호기 (RCL-105P-2)	RCLP-B5003SSMH	듀얼 2-1차선, 500만화소, 15~50mm, IR 755nm	EA	1	16,688,000원
			SNT-1300	220VAC, 355°	EA	1	
			EN-B404530	SUS, W400xH450xD300mm	EA	1	
			NGE-2110P	8Port, 광지원	EA	1	
			32GRHs	20A	EA	1	
			SL300-LP	전원+통신	EA	1	
	24941410	차량검지 카메라 PT Driver 함체 네트워크 스위치 누전차단기 서지보호기 부착대 (RCL-105P-4)	RCLP-B5003SSMH	듀얼 2-1차선, 500만화소, 15~50mm, IR 755nm	EA	1	17,008,000원
			SNT-1300	220VAC, 355°	EA	1	
			EN-B404530	SUS, W400xH450xD300mm	EA	1	
			NGE-2110P	8Port, 광지원	EA	1	
			32GRHs	20A	EA	1	
			SL300-LP	전원+통신	EA	1	
			TJM-R76A2T1	2M, CCTV용, φ76.3×2000mm, 1.5T	EA	1	
			RCSD-B236IAT-P1	200만화소, 6~216mm	EA	1	
	24941409	차량검지 카메라 PT Driver 함체 네트워크 스위치 누전차단기 서지보호기 전원공급장치 (RCL-105P-6)	RCLP-B5003SSMH	듀얼 2-1차선, 500만화소, 15~50mm, IR 755nm	EA	1	17,488,000원
			SNT-1300	220VAC, 355°	EA	1	
			EN-B404530	SUS, W400xH450xD300mm	EA	1	
			NGE-2110P	8Port, 광지원	EA	1	
			32GRHs	20A	EA	1	
			SL300-LP	전원+통신	EA	1	
			SRC-400	6Ch	EA	1	
			RCSD-B236IAT-P1	200만화소, 6~216mm	EA	1	

종합 쇼핑몰 · 혁신장터 제품 규격

종합 쇼핑몰 · 혁신장터 제품 규격

이미지	식별번호	품명 (모델명)	모델(부품)명	규격/재질	단위	수량	가격
	24941408	차량검지 카메라 PT Driver 함체 네트워크 스위치 누전차단기 서지보호기 부착대 전원공급장치 (RCL-105P-8)	RCLP-B5003SSMH	듀얼 2-1차선, 500만화소, 15~50mm, IR 755nm	EA	1	17,808,000원
			SNT-1300	220VAC, 355°	EA	1	
			EN-B404530	SUS, W400xH450xD300mm	EA	1	
			NGE-2110P	8Port, 광지원	EA	1	
			32GRHs	20A	EA	1	
			SL300-LP	전원+통신	EA	1	
			TJM-R76A2T1	2M, CCTV용, φ76.3×2000mm, 1.5T	EA	1	
			SRC-400	6Ch	EA	1	
	24941418	차량검지 카메라 PT Driver 함체 (RCL-109DH)	RCLP-C8904SSMH	듀얼 3-2차선, 890만화소, 11~40mm, IR 755nm	EA	1	16,950,000원
			SNT-1300	220VAC, 355°	EA	1	
			EN-B404530	SUS, W400xH450xD300mm	EA	1	
	24941417	차량검지 카메라 PT Driver 함체 네트워크 스위치 누전차단기 서지보호기 (RCL-109DH)	RCLP-C8904SSMH	듀얼 3-2차선, 890만화소, 11~40mm, IR 755nm	EA	1	18,088,000원
			SNT-1300	220VAC, 355°	EA	1	
			EN-B404530	SUS, W400xH450xD300mm	EA	1	
			NGE-2110P	8Port, 광지원	EA	1	
			32GRHs	20A	EA	1	
			SL300-LP	전원+통신	EA	1	
	24941416	차량검지 카메라 PT Driver 함체 네트워크 스위치 누전차단기 서지보호기 부착대 (RCL-109P-4)	RCLP-C8904SSMH	듀얼 3-2차선, 890만화소, 11~40mm, IR 755nm	EA	1	18,408,000원
			SNT-1300	220VAC, 355°	EA	1	
			EN-B404530	SUS, W400xH450xD300mm	EA	1	
			NGE-2110P	8Port, 광지원	EA	1	
			32GRHs	20A	EA	1	
			SL300-LP	전원+통신	EA	1	
			TJM-R76A4T2	4M, CCTV용, φ891×4000mm, 2T	EA	1	
				24941415	차량검지 카메라 PT Driver 함체 네트워크 스위치 누전차단기 서지보호기 전원공급장치 (RCL-109P-6)	RCLP-C8904SSMH	
SNT-1300	220VAC, 355°	EA				1	
EN-B404530	SUS, W400xH450xD300mm	EA				1	
NGE-2110P	8Port, 광지원	EA				1	
32GRHs	20A	EA				1	
SL300-LP	전원+통신	EA				1	
SRC-400	Ch	EA				1	

이미지	식별번호	품명 (모델명)	모델(부품)명	규격/재질	단위	수량	가격
	24941414	차량검지 카메라 PT Driver 함체 네트워크 스위치 누전차단기 서지보호기 부착대 전원공급장치 (RCL-109P-8)	RCLP-C8904SSMH	듀얼 3-2차선, 890만화소, 11~40mm, IR 755nm	EA	1	19,208,000원
			SNT-1300	220VAC, 355°	EA	1	
			EN-B404530	SUS, W400xH450xD300mm	EA	1	
			NGE-2110P	8Port, 광지원	EA	1	
			32GRHs	20A	EA	1	
			SL300-LP	전원+통신	EA	1	
			TJM-R76A4T2	4M, CCTV용, φ891×4000mm, 2T	EA	1	
			SRC-400	6Ch	EA	1	
	24997544	차량검지 카메라 PT Driver 함체 네트워크 스위치 누전차단기 서지보호기 모니터 통합 서버 운영자 서버 (RCL-109TP)	RCLP-C8904SSMH	890만화소, 11~40mm, IR755nm	EA	1	29,618,000원
			SNT-1300	220VAC, 355°	EA	1	
			EN-B404530	SUS, W400xH450xD300mm	EA	1	
			NGE-2110P	8Port, 광지원	EA	1	
			32GRHs	20A	EA	1	
			SL300-LP	전원+통신	EA	1	
			22MP410	LED, 22"	EA	1	
			RCTO-16U4Z	i7, 16GB, Windows 10	EA	1	
			RCOP-100U2Z	i7, 16GB, Windows 10	EA	1	
		초지능 객체 분석 및 판독시스템 공통 탑재 소프트웨어	RCL-EG-1Z	SRCNN 기반	EA	1	



다수공급자 계약 규격



다수공급자 계약 규격

PRODUCT

<http://rcsnc.co.kr>

다수공급자 계약 규격















이미지	식별번호	품명 (모델명)	모델(부품)명	규격/재질	단위	수량	가격
	25186631	동카메라 POE인젝터 RC-M1001 (RCDM-B503IAZ)	RCDM-B503IAZ	1/1.8" 500만화소, 3.6~11mm	EA	1	1,100,000원
			SFC501G	1포트	EA	1	
	25186633	동카메라 POE스위치 RC-M1002 (RCDM-B503IAZ)	RCDM-B503IAZ	1/1.8" 500만화소, 3.6~11mm	EA	1	1,770,000원
			NSH-2110LP	8포트 POE	EA	1	
	25195481	블릿카메라 POE인젝터 RC-M1008 (RCBL-A504IAHA)	RCBL-A504IAHA	듀얼 3-2차선, 890만화소, 11~40mm, IR 755nm	EA	1	1,240,000원
			SFC501G	220VAC, 355"	EA	1	
	25195480	블릿카메라 POE인젝터 RC-M1007 (RCBL-B503IAZ)	RCBL-B503IAZ	1/1.8" 500만화소, 3.6~11mm	EA	1	1,450,000원
			SFC501G	1포트	EA	1	
	25195482	블릿카메라 POE스위치 RC-M1009 (RCBL-A504IAHA)	RCBL-A504IAHA	1/2.8", 500만화소, 2.7~12mm	EA	1	1,910,000원
			NSH-2110LP	8 Port PoE, 2 Port SFP 스위치	EA	1	
	25195483	블릿카메라 POE인젝터 RC-M1010 (RCBL-B802IAH)	RCBL-B802IAH	1/1.8", 800만화소, 4.5~10mm, AI	EA	1	1,950,000원
			SFC501G	1포트	EA	1	
	25186634	스피드카메라 스위칭허브 RC-M1003 (RCSD-W236IAT)	스피드카메라	RCSD-W236IAT	EA	1	3,270,000원
			스위칭허브	ipTIME-H6005	EA	1	
	25195484	스피드카메라 스위칭허브 RC-M1011 (RCSD-B236IAT)	RCSD-B236IAT	1/2", 200만화소, 광학36배줌	EA	1	3,640,000원
			SRC-400	5포트	EA	1	
	25195486	스피드카메라 스위칭허브 RC-M1013 (RCSD-B436IAHA)	RCSD-B436IAHA	1/1.8", 400만화소, 광학36배줌	EA	1	3,480,000원
			ipTIME-H6005	5포트	EA	1	
	25195485	스피드카메라 스위칭허브 RC-M1012 (RCSD-B840IAT)	RCSD-B840IAT	1/1.8", 800만화소, 광학40배줌	EA	1	4,610,000원
			ipTIME-H6005	5포트	EA	1	
	25186636	동카메라 현장제어기 RC-M1005 (RCDM-B503IAZ)	RCDM-B503IAZ	1/1.8" 500만화소, 3.6~11mm	EA	1	3,550,000원
			RCRB-2U1Z	Quad-core, AI Box, 라즈베리 기반	EA	1	
	25186637	동카메라 매칭서버 RC-M1006 (RCDM-B503IAZ)	RCDM-B503IAZ	1/1.8" 500만화소, 3.6~11mm	EA	1	18,050,000원
			RCEG-16U4Z	메타데이터 맞춤형 검색, Intel i7-12700	EA	1	
	25195487	NVR(16CH) 모니터 RC-M1014 (RCNVR-16U2M)	RCNVR-16U2M	16CH NVR + 4TB	EA	1	5,160,000원
			22MP410	22" LED 모니터	EA	1	
	25195488	NVR(36CH) 모니터 RC-M1015 (RCNVR-36U2M)	RCNVR-36U2M	36CH NVR + 4TB	EA	1	7,370,000원
			22MP410	22" LED 모니터	EA	1	
	25195489	NVR(64CH) 모니터 RC-M1016 (RCNVR-64U2M)	RCNVR-64U2M	64CH NVR + 4TB	EA	1	9,070,000원
			22MP410	22" LED 모니터	EA	1	

다수공급자계약 옵션규격

















다수공급자계약 옵션규격
PRODUCT
<http://rcsnc.co.kr>

다수공급자계약 옵션규격

이미지	식별번호	품명	규격/재질	단위	가격
	22066119	카메라받침대	카메라브래킷, 벽부형(steel)	대	84,960원
	22066120	카메라받침대	카메라브래킷, 벽부형(steel)	개	123,670원
	22066121	카메라받침대	카메라브래킷, 스피드돔 벽부형(알루미늄 다이캐스팅)	개	107,500원
	22066122	카메라받침대	카메라브래킷, 스피드돔 천정형(알루미늄 다이캐스팅)	개	135,920원
	22066123	카메라받침대	카메라브래킷, 펜틸트벽부형(steel)	개	141,310원
	22065234	스피커	스피커, 스피커브래킷(스틸)	개	35,770원
	22067177	전기설비브래킷	브래킷, 라이트용, SUS304	개	61,440원
	22060847	네트워크시스템장비용랙	네트워크시스템장비용랙, 600×1200×750mm	대	717,550원
	22065235	네트워크시스템장비용랙	네트워크시스템장비용랙, 600×1800×750mm	대	789,290원
	22060848	네트워크시스템장비용랙	네트워크시스템장비용랙, 600×2000×750mm	대	891,700원
	22067178	접지장치또는조립품	접지봉, 14mm×1m, 리드단자부	개	36,350원
	10034851	접지장치또는조립품	접지판, 300×300×1.5mm	개	73,500원
	22065473	안내판	안내판, CCTV설치안내(대)	개	215,890원
	22065474	안내판	안내판, CCTV설치안내(중)	개	158,460원

다수공급자계약 옵션규격

다수공급자계약 옵션규격

이미지	식별번호	품명	규격/재질	단위	단가
	22067181	서지방지장치	서지흡수기, 영상용	개	164,730원
	22067182	서지방지장치	서지흡수기, 전원용	개	274,300원
	22067183	서지방지장치	서지흡수기, 신호용	개	243,620원
	22067184	서지방지장치	서지흡수기, 영상+전원+신호	개	530,370원
	22065237	광분배함	광분배함, 4C	개	72,520원
	22067185	광섬유케이블어셈블리	광점퍼코드, SM-3 ST	개	8,720원
	22067186	스트로보 또는 경고등	경광등, 220V	개	173,550원
	22066767	경보장치	벨, 통화기능	개	306,640원
	22067189	전력케이블	난연전력케이블, F-CV 3C×1.5mm ²	m	4,310원
	22067190	전력케이블	난연전력케이블, F-CV 3C×2.5mm ²	m	4,600원
	22067191	전력케이블	난연전력케이블, F-CV 3C×6mm ²	m	5,580원
	22067192	전력케이블	제어케이블, F-CVV 2C×1.5mm ²	m	2,640원
	22067176	절연전선및피복선	450/750V 유연성단심비닐절연전선, VCTF 3C×1.5mm ²	m	2,150원
	20683697	절연전선및피복선	난연접지용비닐절연전선, F-GV, 6mm ²	m	2,050원

이미지	식별번호	품명	규격/재질	단위	단가
	20683699	절연전선및피복선	난연접지용비닐절연전선, F-GV, 16mm ²	m	3,430원
	10040386	동축케이블	고주파동축케이블, ECX cable, 5C-2V	m	3,130원
	10040387	동축케이블	고주파동축케이블, ECX cable, 7C-2V	m	4,110원
	22067194	네트워크케이블	UTP케이블, CAT.5E/CM 4P	m	2,740원
	22067195	네트워크케이블	UTP케이블, CAT.5E/CM 25P	m	6,460원
	22067196	옥외광섬유케이블	LAP외피광케이블, SM 4C	m	5,580원
	22067197	옥외광섬유케이블	LAP외피광케이블, SM 8C	m	7,350원
	22066417	정보통신공사	정보통신공사, 광케이블보통12코어이하접속	식	27,930원
	22066418	정보통신공사	정보통신공사, 광케이블시험시험및측정	식	54,290원
	22067200	전선관	폴리에틸렌전선관, φ30mm	m	3,720원
	22067201	전선관	폴리에틸렌전선관, φ50mm	m	3,920원
	10034851	전선관	1종금속제가요전선관, 고장력후렉시블전선관, 28mm, 비방수	m	8,130원
	20174481	전선관	1종금속제가요전선관, 고장력후렉시블전선관, 36mm, 비방수	m	10,970원
	22067204	전기함	플박스, 200×200×200mm	m	66,730원

다수공급자계약 옵션규격

다수공급자계약 옵션규격

이미지	식별번호	품명	규격/재질	단위	단가
	22067205	전기함	플박스, 400×400×400mm	개	79,180원
	22066408	토공사	토공사, 인력터파기보통토사(0~1m)	m ²	12,150원
	22066409	토공사	토공사, 되메우기보통토사(0~1m)	m ²	5,970원
	22066410	토공사	토공사, 잔토처리깊이(0~1m)	m ²	12,150원
	22066415	철근콘크리트공사	철근콘크리트공사, 합판거푸집(깊이4회)	m ²	16,750원
	22066416	철근콘크리트공사	철근콘크리트공사, 콘크리트타설 (인력비빔/B배합/철근구조)	m ²	238,230원
	22066413	포장공사	포장공사, 아스팔트커팅(일반/인력및소규모장비)	m ²	81,530원
	22066414	포장공사	포장공사, 아스팔트포장(일반/인력및소규모장비)	m ²	3,330원
	22066411	토공사	토공사, 기계터파기(기계8+인력2)	m ²	3,520원
	22066412	토공사	토공사, 기계되메우기(기계8+인력2/흙다지기)	m ²	5,580원
	22066419	정보통신공사	정보통신공사, 선로시험	식	34,490원
	22067176	정보통신공사	정보통신공사, 송수신제어신호및영상레벨조정	식	124,850원
	20683697	정보통신공사	정보통신공사, 종합시험	식	109,760원



산업관리소프트웨어 규격
PRODUCT

<http://rcsnc.co.kr>

산업관리소프트웨어 규격

산업관리소프트웨어 규격











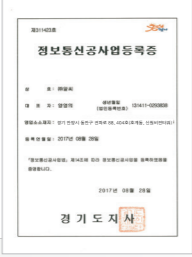









이미지	식별번호	항목	모델명	규격/재질	단가
	23554689	산업관리 소프트웨어	DeepSSy v2.0	영상분석 라이선스	1,700,000원
	23554690	산업관리 소프트웨어	DeepSSy v2.0	저장분배 라이선스	1,700,000원
	23554691	산업관리 소프트웨어	DeepSSy v2.0	번호인식 라이선스	740,000원
	23554692	산업관리 소프트웨어	DeepSSy v2.0	DB연동 라이선스	1,700,000원
	23554693	산업관리 소프트웨어	DeepSSy v2.0	단속 라이선스	2,660,000원
	23554694	산업관리 소프트웨어	DeepSSy v2.0	주차방해분석 라이선스	3,200,000원
	25071348	산업관리 소프트웨어	DeepSSy v2.0	방법연계 단속 라이선스	550,000원
	25071349	산업관리 소프트웨어	DeepSSy v2.0	지능형 객체분석 및 추적	5,280,000원
	23554688	산업관리 소프트웨어	DeepSSy v2.0	불법주정차단속 솔루션	11,700,000원









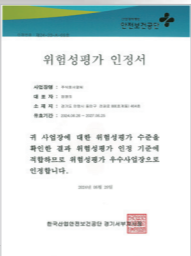









이미지	식별번호	항목	모델명	규격/재질	단가
	25187417	산업관리 소프트웨어	S-DeepSSy v1.0	덮개 검지 라이선스	2,700,000원
	25187418	산업관리 소프트웨어	S-DeepSSy v1.0	판스프링 검지 라이선스	1,700,000원
	25187419	산업관리 소프트웨어	S-DeepSSy v1.0	차량 높이 측정 라이선스	2,300,000원
	25187420	산업관리 소프트웨어	S-DeepSSy v1.0	차량 길이 측정 라이선스	1,700,000원
	25187421	산업관리 소프트웨어	S-DeepSSy v1.0	차량 너비 측정 라이선스	1,700,000원
	25187422	산업관리 소프트웨어	S-DeepSSy v1.0	전광판 연동 라이선스	2,100,000원
	25187423	산업관리 소프트웨어	S-DeepSSy v1.0	저장분배 라이선스	2,400,000원
	25187424	산업관리 소프트웨어	S-DeepSSy v1.0	전후방 차량번호인식 라이선스	950,000원
	25187425	산업관리 소프트웨어	S-DeepSSy v1.0	FTP 서버 연동 라이선스	1,300,000원
	25187426	산업관리 소프트웨어	S-DeepSSy v1.0	단속 운영 라이선스	2,500,000원
	25187427	산업관리 소프트웨어	S-DeepSSy v1.0	초지능 객체분석 및 판독 라이선스	3,350,000원
	25187416	산업관리 소프트웨어	S-DeepSSy v1.0	적재불량 차량 단속 라이선스	15,750,000원



인허가 및 등록 현황

인허가 및 등록 현황

					
사업자등록증	정보통신공사업	공장등록증명서	여성기업확인서	기업부설연구소	
					
소프트웨어사업자	벤처기업확인서	경기도 유망중소기업	강소기업 확인서	소·부·장 전문기업	성과공유기업
					
ISO9001	ISO14001	ISO45001	지식재산경영 인증	직무발명보상 우수기업	가족친화 인증
					
K마크_영상감시	K마크_차량번호판독	Q마크_영상감시	Q마크_차량번호판독	혁신제품 지정	위험성평가 우수사업장

				
GS_DeepSSy v2.0	GS_T-DeepSSy v1.0	GS_S-DeepSSy v1.0	GS_PE-DeepSSy v1.0	직접생산 정보시스템유지관리
				
직접생산 차량번호판독기	직접생산 소프트웨어유지지원	직접생산 컴퓨터서버	직접생산 영상감시장치 외	직접생산 금속기둥
				
직접생산 원격접속장치	특허_제10-1372843호	특허_제10-1392978호	특허_제10-1422084호	특허_제10-1600527호
				
특허_제10-1735365호	특허_제10-2296471호	특허_제10-2506971호		

주요 거래처

